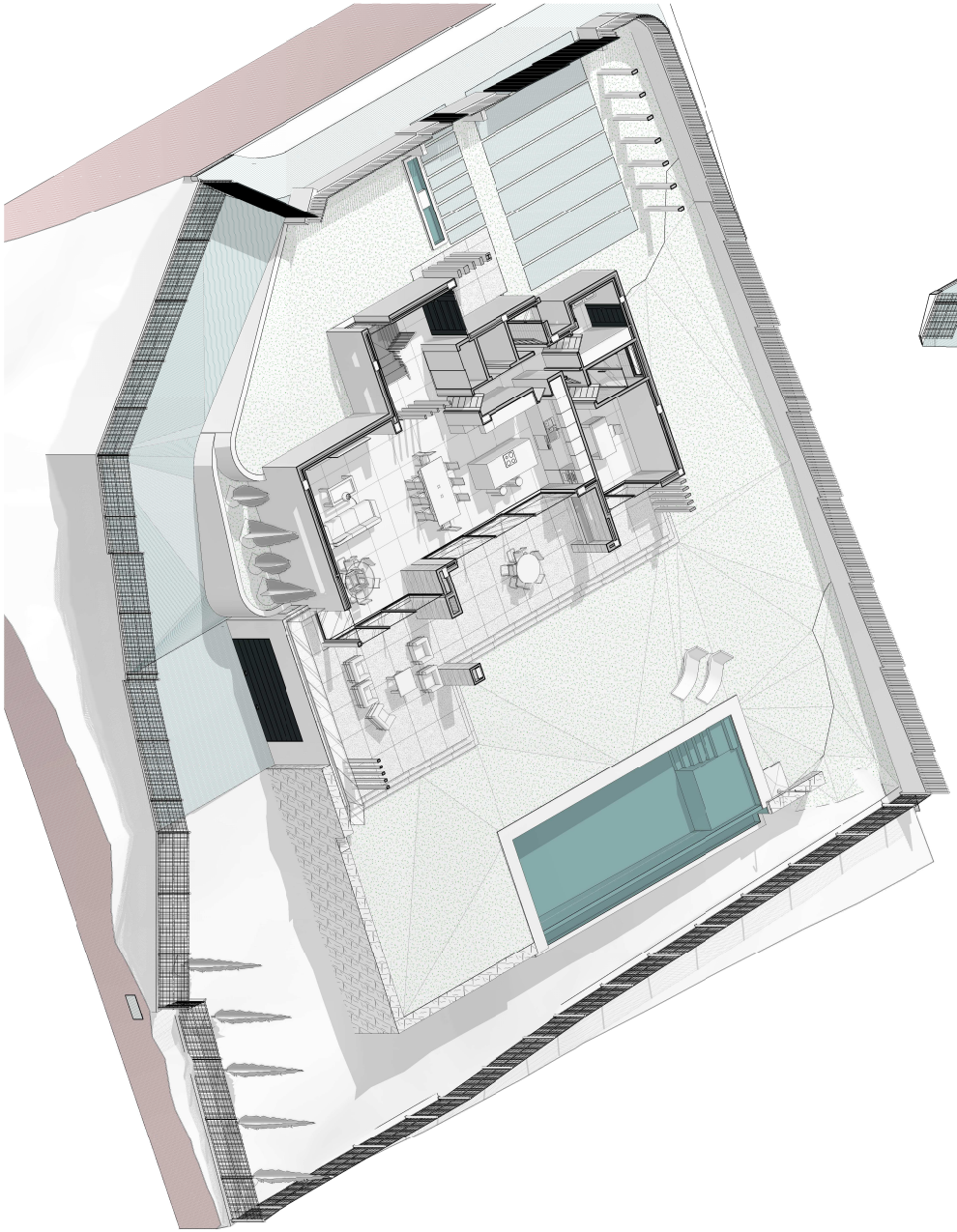

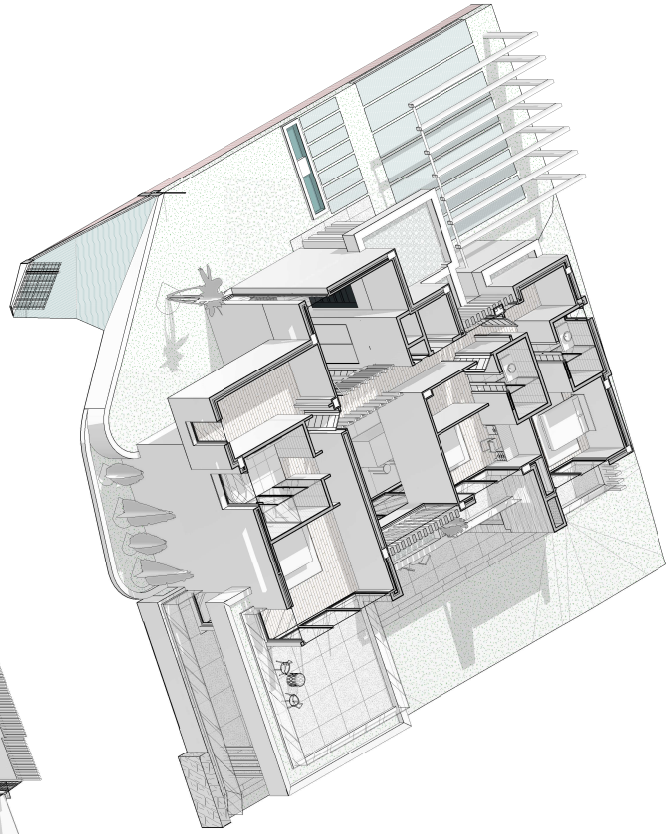

LEYENDA:

MODIFICACIONES:

PROYECTO DE EJECUCIÓN

NOTAS GENERALES

- EL PRESENTE DOCUMENTO ES COPIA DE SU ORIGINAL, D.B. QUE ES AUTOR LA SOCIEDAD HUETE ARQUITECTOS, SLP, CON EXCEPCIÓN DE LOS DOCUMENTOS DE PLANEAMIENTO, LA UTILIZACIÓN TOTAL O PARCIAL, ASÍ COMO CUALQUIER REPRODUCCIÓN O CESIÓN A TERCEROS REQUERIRÁ LA PREVIA AUTORIZACIÓN EXPRESA Y FEHACIENTE DE SUS AUTORES, QUEDANDO EN CUALQUIER OTRO CASO PROHIBIDA CUALQUIER MODIFICACIÓN UNILATERAL DEL MISMO.

- NO ESCALAR DESDE EL DIBUJO.

- CUALQUIER ERROR DETECTADO DEBE SER ENVIADO DE INMEDIATO AL ARQUITECTO REDACTOR PARA SU SUBSANACIÓN.

- EL DOCUMENTO DEBE LEERSE EN CONJUNTO CON TODOS LOS TÉCNICOS QUE ESTÉN PARTICIPANDO EN EL PROYECTO.

- TODO LO PREEXISTENTE (ACOMETIDAS, VEGETACIÓN, EDIFICIOS, TOPOGRAFÍA...) HA SIDO RECOGIDO DE DIVERSAS FUENTES POR LO QUE DEBEN SER COMPROBADAS Y CORROBORADAS IN SITU PREVIO AL INICIO DE LOS TRABAJOS PERTINENTES.

huete Arquitectos

HUETE ARQUITECTOS, S.L.P.
SOCIEDAD COLEGIADA Nº 417 COLEGIO OFICIAL DE ARQUITECTOS DE MÁLAGA
URB.EL SAUCELLO. EDIFICIO ALTAIR. OFICINA 105. ESTEPONA (MÁLAGA)
T 952 79 80 10 F 952 79 82 29
www.huetearquitectos.com info@huetearquitectos.com

D GUSTAVO A GOMEZ HUETE
Nº Colegiado: 814 COAMálaga

PROMOTOR :
GOLMO INVERSIONES, SL

TITULO DEL PROYECTO:
PROYECTO EJECUCIÓN DE VIVIENDA UNIFAMILIAR

SITUACIÓN:
Urb. Flores del Paraíso, 21. Benahavís - Málaga

031 PLANO DE
AXONOMETRIAS

FECHA: MAYO 2022
ORIENTACION

ESCALA/FORMATO: /A1 /A3

DATOS DE CONTROL:
Dibujado/Verificado: GGH /GGH Aprobado: FGH

CODIGO DE PROYECTO:
2 0161 Villa Flores del Paraiso 21

ARQ. GOMEZ HUETE, GUSTAVO ADOLFO PROMOTOR GOLMO INVERSIONES, SL
URB. FLORES DEL PARAISO, 21 29679 BENAHAVIS

El presente plano contiene información de la propiedad intelectual y/o industrial, cuya utilización, reproducción, explotación, cesión del titular y la integridad total y/o parcial, requiere el previo y expreso consentimiento del mismo.

VISADO ESTATUTARIO
LIBRO:2022 Nº:VT00202200001
COLEGIO OFICIAL DE ARQUITECTOS DE MÁLAGA

Pag. 1 de 1

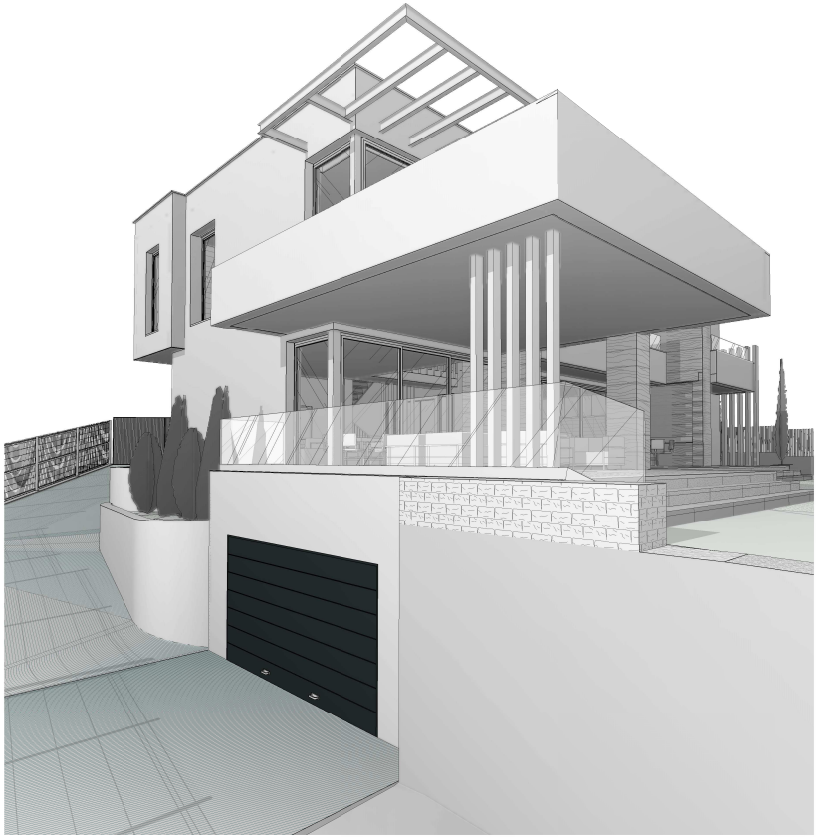

1 VISTA 01

2 VISTA 02

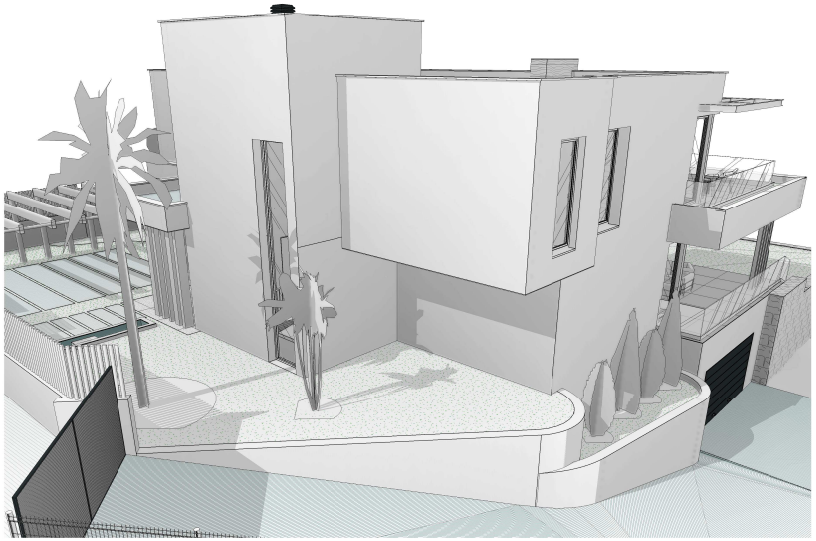

3 VISTA 03

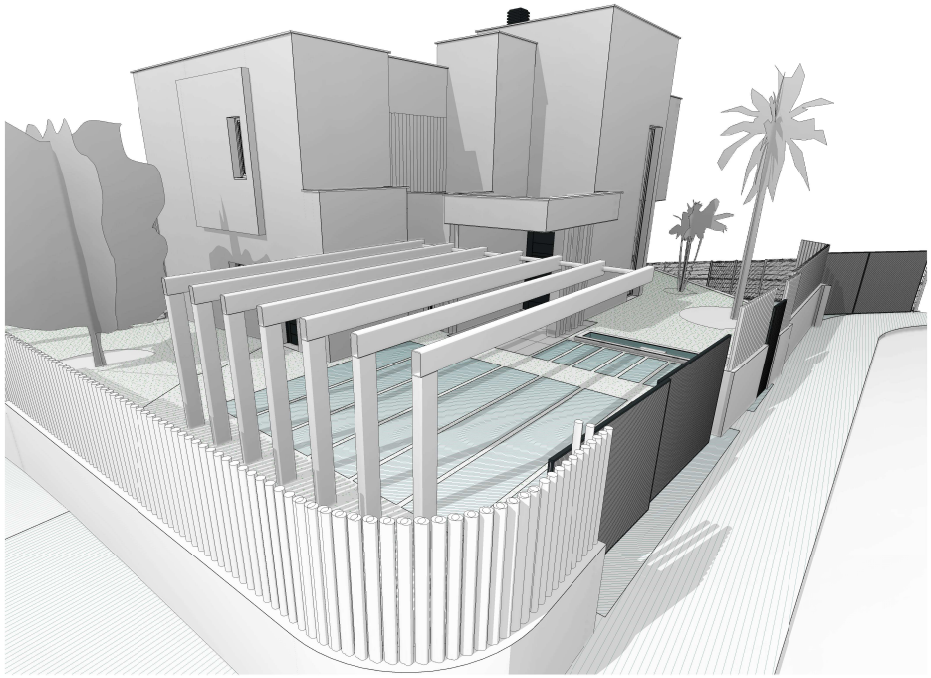

4 VISTA 04

LEYENDA:

MODIFICACIONES:

PROYECTO DE EJECUCIÓN

NOTAS GENERALES

- EL PRESENTE DOCUMENTO ES COPIA DE SU ORIGINAL, DEL QUE ES AUTOR LA SOCIEDAD HUETE ARQUITECTOS, SLP, CON EXCEPCIÓN DE LOS DOCUMENTOS DE PLANEAMIENTO, LA UTILIZACIÓN TOTAL O PARCIAL, ASÍ COMO CUALQUIER REPRODUCCIÓN O CESIÓN A TERCEROS REQUERIRÁ LA PREVIA AUTORIZACIÓN EXPRESA Y FEHACIENTE DE SUS AUTORES, QUEDANDO EN CUALQUIER OTRO CASO PROHIBIDA CUALQUIER MODIFICACIÓN UNILATERAL DEL MISMO.

- NO ESCALAR DESDE EL DIBUJO.

- CUALQUIER ERROR DETECTADO DEBE SER ENVIADO DE INMEDIATO AL ARQUITECTO REDACTOR PARA SU SUBSANACIÓN.

- EL DOCUMENTO DEBE LEERSE EN CONJUNTO CON TODOS LOS TÉCNICOS QUE ESTÉN PARTICIPANDO EN EL PROYECTO.

- TODO LO PRESUPUESTADO (ACOMETIDAS, VEGETACIÓN, EDIFICIOS, TOPOGRAFÍA...) HA SIDO RECOGIDO DE DIVERSAS FUENTES POR LO QUE DEBEN SER COMPROBADAS Y CORROBORADAS IN SITU PREVIO AL INICIO DE LOS TRABAJOS PERTINENTES.

huete Arquitectos

HUETE ARQUITECTOS, S.L.P.
SOCIEDAD COLEGIADA Nº 417 COLEGIO OFICIAL DE ARQUITECTOS DE MÁLAGA
VIRIATO, SAN ANTONIO EDIFICIO ALTAIR, OFICINA 105. ESTEPONA (MÁLAGA)
T 952 79 80 10 F 952 79 82 29
www.huetearquitectos.com info@huetearquitectos.com

D GUSTAVO A GOMEZ HUETE
Nº Colegiado 814 COAMálaga

PROMOTOR :
GOLMO INVERSIONES, SL

TITULO DEL PROYECTO:
PROYECTO EJECUCIÓN DE VIVIENDA UNIFAMILIAR

SITUACIÓN:
Urb. Flores del Paraíso, 21. Benahavís - Málaga

PLANO DE
032 VISTAS

FECHA: MAYO 2022

ORIENTACIÓN

ESCALA/FORMATO: /A1 /A3

DATOS DE CONTROL:
Dibujado/Modificado: GGH / GGH Aprobado: FGH

CÓDIGO DE PROYECTO:
2 0 0 6 Villa Flores del Paraíso 21

PROMOTOR: GOLMO INVERSIONES, SL
URB. FLORES DEL PARAÍSO, 21 BENAHAVÍS - MÁLAGA 29679 BENAHAVÍS

ARQ. GOMEZ HUETE, GUSTAVO ADOLFO

El presente trabajo, incluyendo los documentos de la presente memoria, ha sido revisado y cumple con las normas de aplicación sobre calidad, seguridad y salud, higiene y ergonomía, accesibilidad y eficiencia energética.

VISADO ESTATUTARIO
LEYENDA: VISADO ESTATUTARIO
COLEGIO OFICIAL DE ARQUITECTOS DE MÁLAGA

Pag. 1 de 1