



PORTAMARE
URBAN LIVING / ESTEPOÑA

PORTAL 1 PUERTA D Nº DORMITORIO[S] 2

SUPERFICIES DE VIVIENDA

Superficie útil Vivienda Tipo V2.4

Salón-Cocina	25.81 m ²
Distribuidor	0.99 m ²
Dormitorio Ppal	10.39 m ²
Baño	4.06 m ²
Dormitorio 2	8.54 m ²
Viv. Interior	49.79 m²
Terraza	10.42 m ²
Viv. Exterior	10.42 m²
Superficie útil Vivienda:	60.21 m²

Superficie construida Vivienda 67.90 m²

*Interior con p.p. de zonas comunes

Superficie construida B.O.J.A. 73.64 m²

*Incluye construida interior, terrazas (según B.O.J.A.) y p.p. de zonas comunes

LOCALIZACIÓN VIVIENDA Nivel 2, 3, 4 y 5

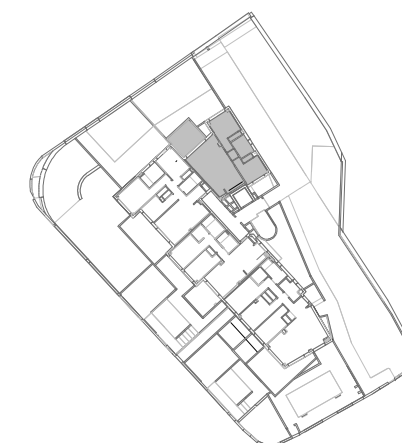

Escala gráfica 1.50
0 1 2 3



PROPIEDAD: GILMAR
REDACTOR: JAVIER GARCÍA ALBA

**** NOTA:** Estos planos podrán modificarse por razones técnicas o con motivo de la obtención de autorizaciones administrativas. El mobiliario que figura es meramente orientativo

Calle Santo Domingo Guzmán. Estepona. Málaga.
Fecha emisión: 29/08/2024