

Vista de fachada:	...
Vista de ejecución:	...
Modificación:	...
Revisión:	Descripción
Fecha de impresión:	15/10/2018 14:05
Cota implantación de edificación:	±0.00
Cota en el topográfico:	+29.80
Nombre:	
Escala gráfica:	Cotas en centímetros
1 2 3 4 5 6 7	
Proyecto:	Básico y ejecución reformado
Situación:	Vivienda unifamiliar + piscina
Parcela:	Atalaya de Rio Verde 30
	Martella Millaga
Comprobado:	DT: OFE-GS-GCOMD
Proyecto nº:	1084-18
	Escala: A1 1/100 A3 1/200
Plano:	Planta alta
	Arquitectura y reseña de carpinterías
Fecha revisión:	02 octubre 2018
Plano nº:	A.04 F
Promotor:	Gold Carpets Investments, S.L.
Arquitecto:	Miguel Tobal Dávalos Diego Tobal Fernández
TOBAL	ARQUITECTOS
Centro Neg. c/Alfonso 9 29600 Martella, Málaga. T: +34 952 908503 www.tobal.es	

Alzado sur



Alzado este



Estado del proyecto	...
Modificaciones	...
Revisión Describida	...
Fecha de Impresión	15/10/2016 11:00
Cota Instalación de edificación	Escala en el topografía
±0.00	→ +29.80
Nombre	...
Escala gráfica	Cotas en centímetros
0 1 2 3 4 5 6 7 8	

Proyecto:	Básico y ejecución reformado
	Vivienda unifamiliar + piscina
Situación:	Atalaya de Río Verde
	30
	Marbella Málaga
Comprobado:	DT
Proyecto nº:	1084-18
Escalas:	A1 1/100 A3 1/200
Plano:	Alzados
	sur y este
Fecha versión:	02 octubre 2016
Plano nº:	A.06
Version:	F
Promotor:	Gold Carpets Investments, SL
Arquitecto:	Miguel Tobal Douce Diego Tobal Fernández
TOBAL ARQUITECTOS	
Centro Plaza, oficina 9 29550 Marbella, Málaga. T: +34 952 509303 www.tobal.es	

Plano de edificio: ...

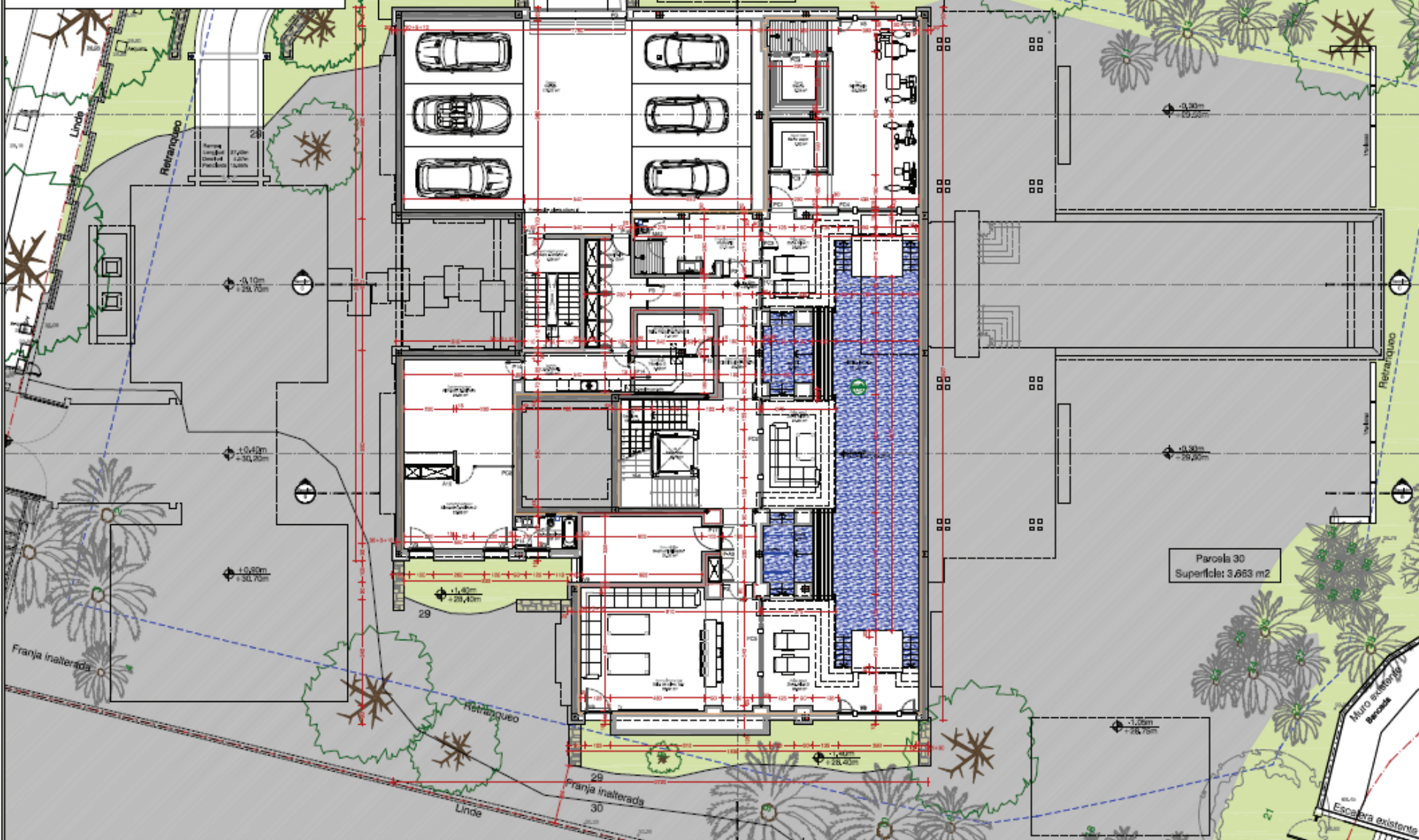
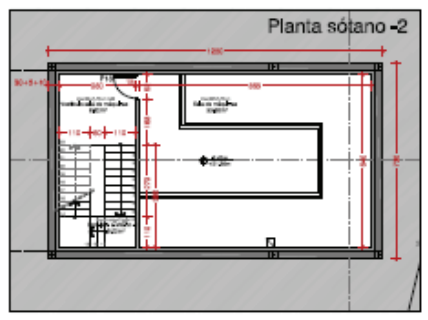

Vista: Índice	...
Vista: Ejecución	...
Mod: Modificación	
Revista: Descripción	
Fecha de Impresión:	02/10/2018 19:00
Cota Implantación de edificación	Escuela en el topografía
±0.00	→ +29.80
North	
Escala gráfica:	Cotas en centímetros
	1 2 3 4 5 6 7 8

Proyecto:	Básico y ejecución reformado
	Vivienda unifamiliar + piscina
Situción:	Atalaya de Río Verde
	30
	Marbella
	Málaga
Comprobado:	DT
Proyecto nº:	DT-BOS-30-00
	1084-18
Plano:	Escala: A1 1/100
	A3 1/200
Plano:	Planta sótano
	Arquitectura
	y reseña de carpinterías
Fecha revisión:	02 octubre 2018
Plano nº:	Revisión:
	A.02 F
Promotor:	Gold Carpets Investments, SL
Arquitecto:	
	Miguel Tobal Douce
	Diego Tobal Pavandias
TOBAL	ARQUITECTOS
Centro Plaza, s/n nº 9	
29500 Marbella, Málaga	
T: +34 952 908500	
www.tobal.es	

Plano de archivo

Vista