

Ref. catastral:
7233402UF2473S0001MD

Ref. catastral:
7233402UF2473S0001MD

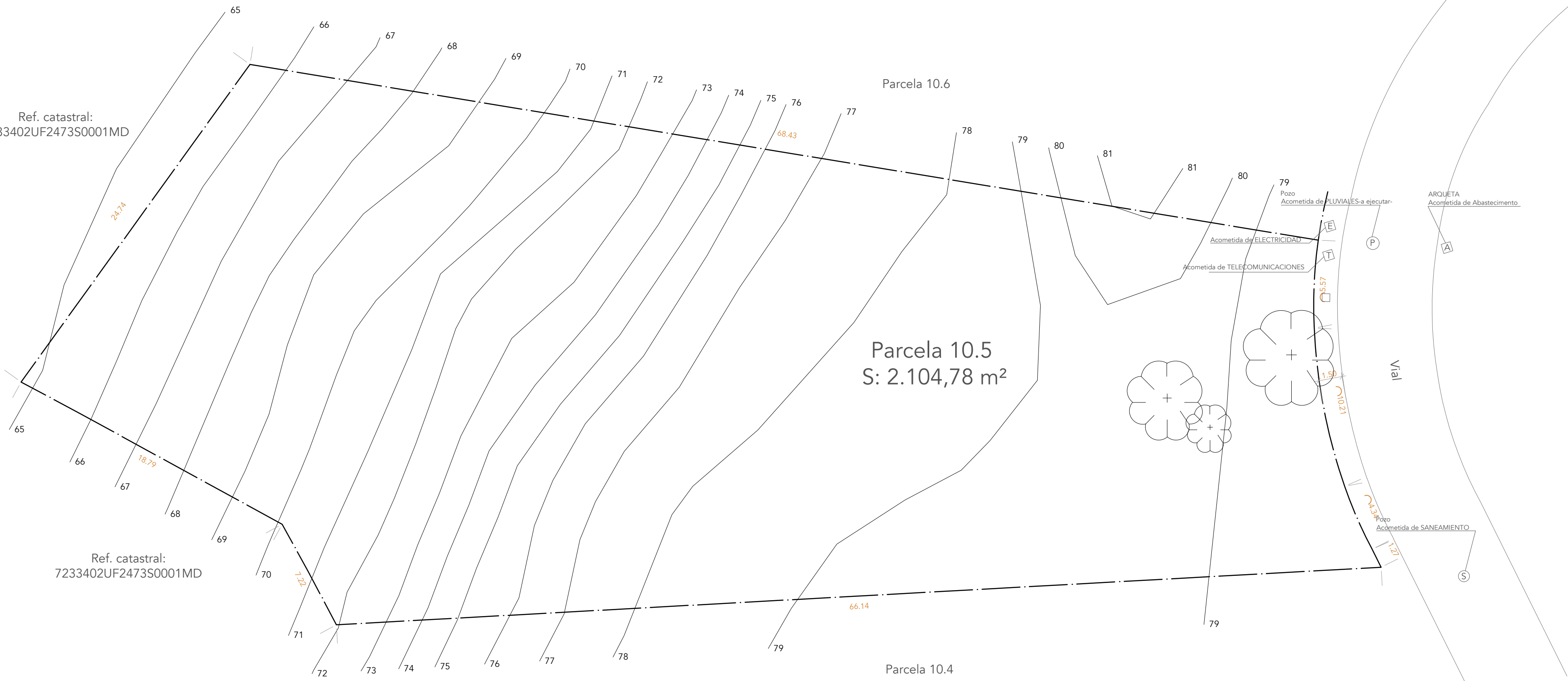

**PROYECTO BÁSICO
VIVIENDA UNIFAMILIAR AISLADA Y PISCINA**

emplazamiento: PARCELA 10.5, SECTOR URP NG-6 SAN FRANCISCO

plano: TOPOGRÁFICO ACTUAL Y SERVICIOS

municipio: Marbella(Málaga)

escala: 1/200

expediente: 0420/0420
fecha: 04/20

02

P. BÁSICO		
Revisión	Fecha	Descripción
Aprobación	Fecha	Descripción
Observaciones y/o aclaraciones:		

El presente documento es copia de un original del que es autor el arquitecto D. Juan Carlos Toranzo Aguilera, su utilización total o parcial sin el consentimiento expreso de su autor. Quedando en todo caso prohibida cualquier reproducción o transformación del mismo.

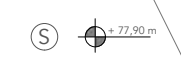
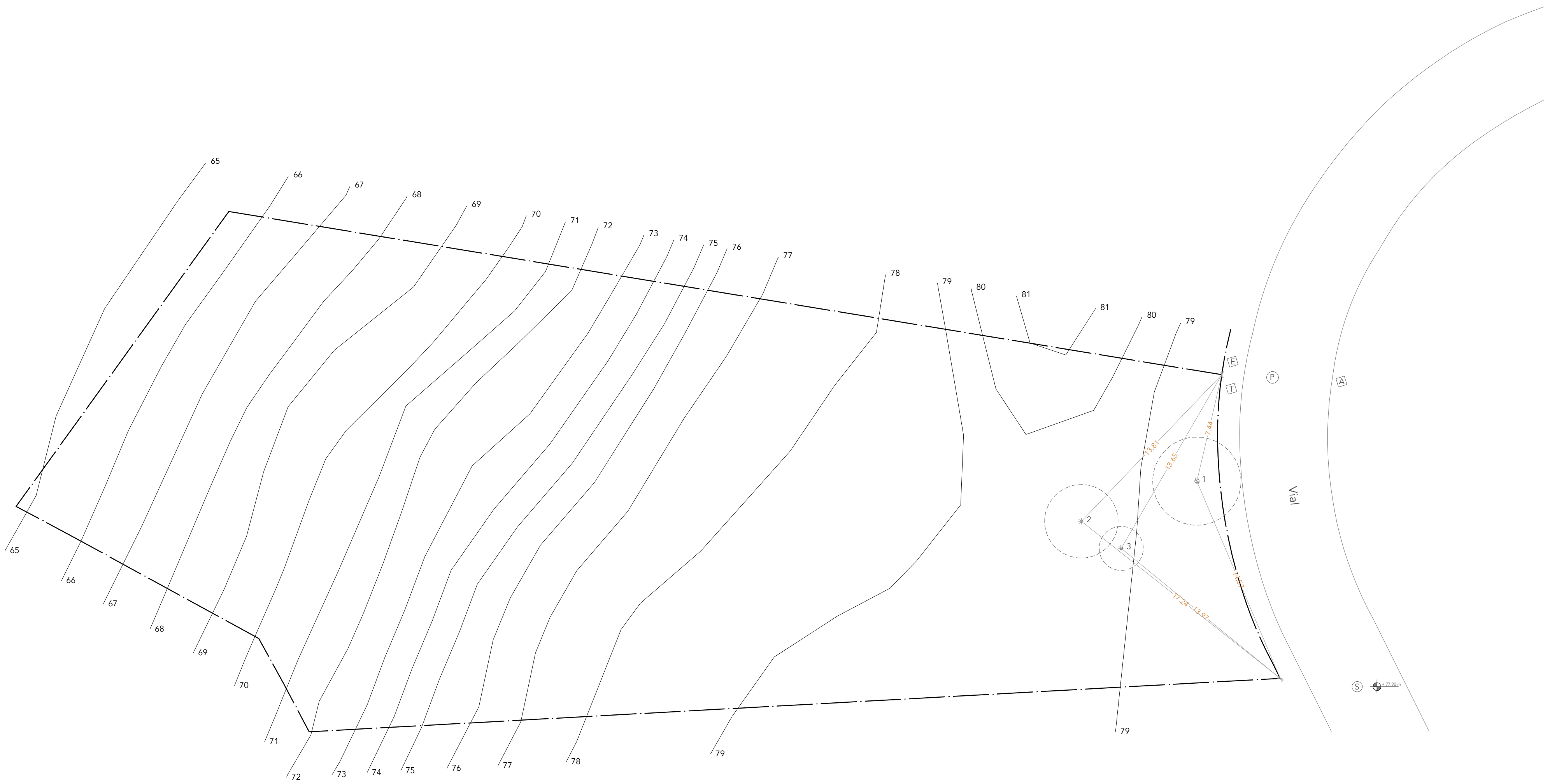
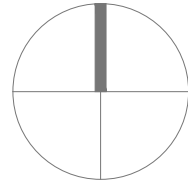

ARBOLADO EXISTENTE

Nº	Especie	Ø Tronco (m)	Ø Copa (m)	Altura(m)
1	Mimosa	0.30	6.00	6.00
2	Mimosa	0.20	5.00	7.00
3	Mimosa	0.20	3.00	7.00

PROYECTO BÁSICO
VIVIENDA UNIFAMILIAR AISLADA Y PISCINA

emplazamiento	PARCELA 10.5, SECTOR URP NG-6 SAN FRANCISCO
plano	ARBOLADO EXISTENTE

municipio
Marbella(Málaga)

escala
1/200

03

expediente fecha
0420/0420 04/20

P. BÁSICO		
Orden	Fecha	Descripción

El presente documento es copia de un original del que es titular el arquitecto D. Juan Carlos Toranzo Aguilera, su utilización total o parcial sin el consentimiento expreso de su autor. Quedando en todo caso prohibida cualquier reproducción o transformación del mismo.

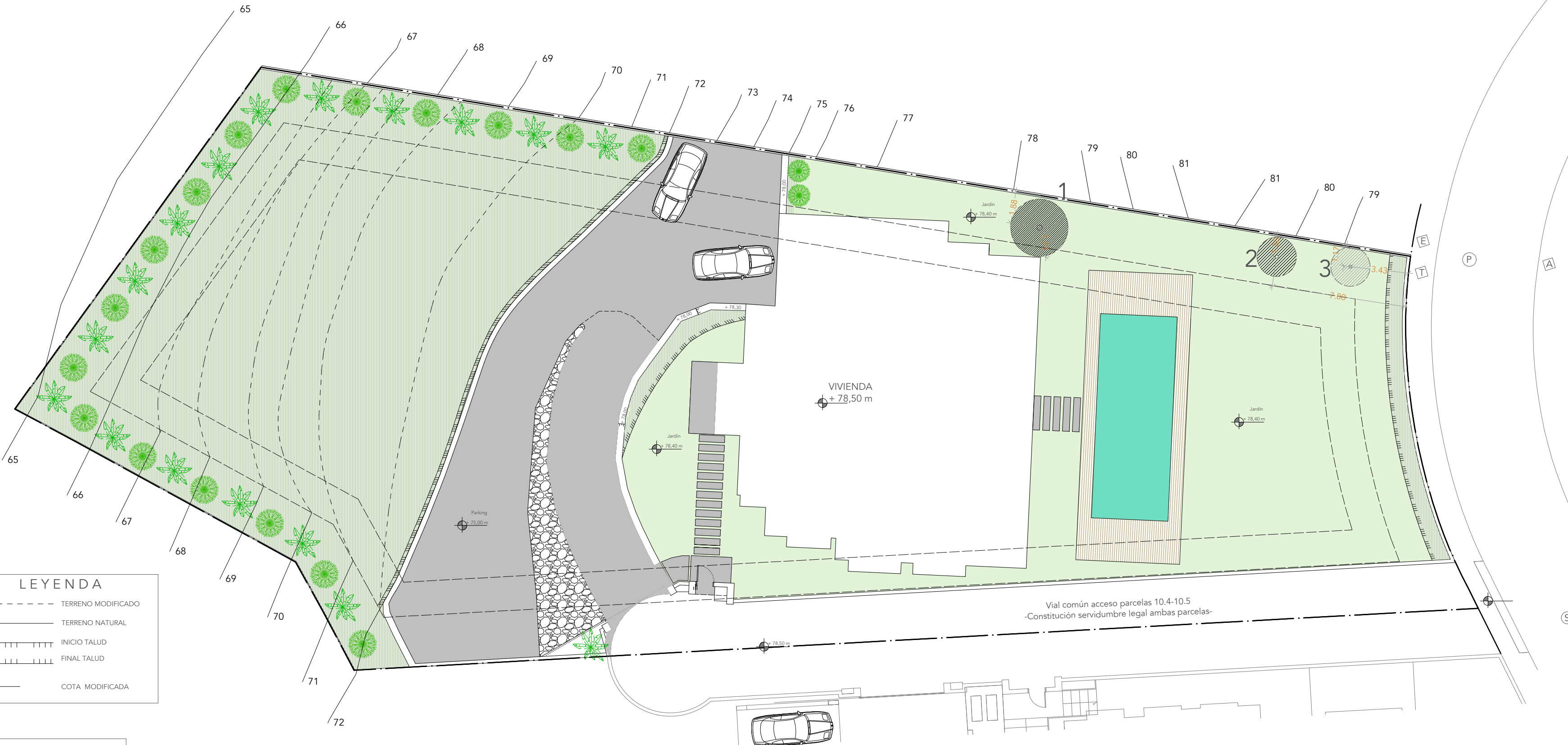
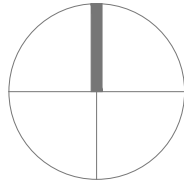

LEYENDA

- TERRENO MODIFICADO
- TERRENO NATURAL
- ▬ INICIO TALUD
- ▬ FINAL TALUD
- ⊕ COTA MODIFICADA

LEYENDA ARBOLADO

- ▨ ARBOL DE REPOSICIÓN
- PLANTA ORNAMENTAL

ARBOLADO A REPONER

Nº	Especie	Calibre	Total
1	Coco	18-20 cm	1
2, 3	Ficus	14-16 cm	2
Suma			3 uds

**PROYECTO BÁSICO
VIVIENDA UNIFAMILIAR AISLADA Y PISCINA**

emplazamiento
PARCELA 10.5, SECTOR URP NG-6 SAN FRANCISCO

plano
ARBOLADO PROPUESTO

municipio
Marbella(Málaga)

escala
1/200

nº
04

expediente fecha
0420/0420 04/20

P. BÁSICO

Orden	Fecha	Descripción

El presente documento es copia de su original del cual es autor el arquitecto D. Juan Carlos Toranzo Aguilera, su utilización total o parcial sin el consentimiento expreso de su autor. Quedando en todo caso sujeta a las condiciones generales de uso de este tipo de planos.

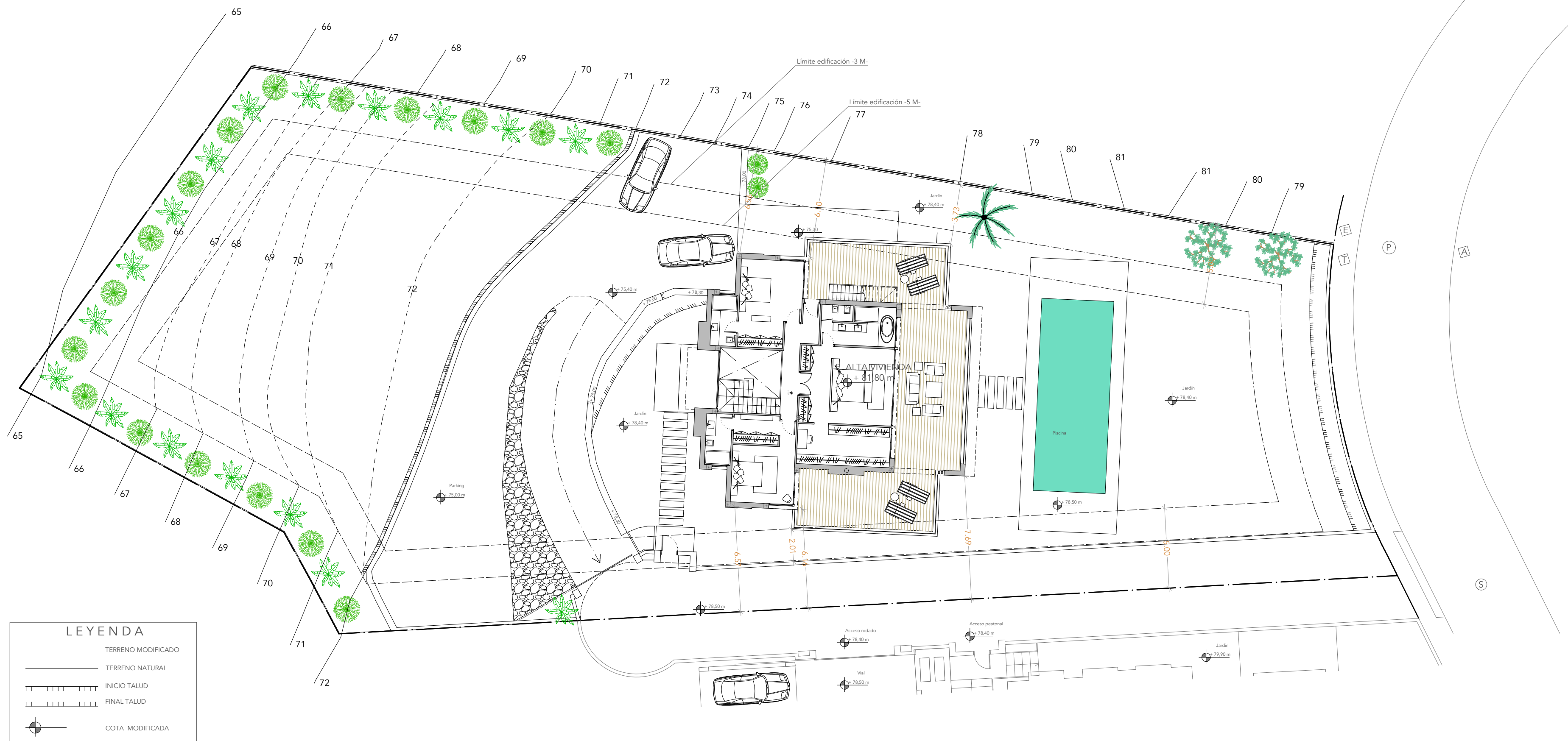
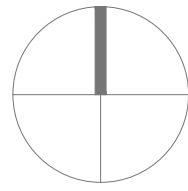

LEYENDA

- TERRENO MODIFICADO
- TERRENO NATURAL
- INICIO TALUD
- FINAL TALUD
- COTA MODIFICADA

**PROYECTO BÁSICO
VIVIENDA UNIFAMILIAR AISLADA Y PISCINA**

emplazamiento	PARCELA 10.5, SECTOR URP NG-6 SAN FRANCISCO
plano	EMPLAZAMIENTO PLANTA ALTA
promotor	
arquitecto	

municipio
Marbella(Málaga)

escala
1/200

nº

expediente fecha
0420/0420 04/20

07

P. BÁSICO		
orden	fecha	descripción
orden	fecha	descripción
orden	fecha	descripción
Observaciones y firmas:		

El presente documento es copia de un original del cual es responsable D. Juan Carlos Toranzo Argente, su titularidad total y exclusiva así como cualquier reproducción o copia no autorizada quedará sujeta a sanciones legales. Se prohíbe la reproducción expresa o tácita. Reservados todos los derechos que correspondan al autor.

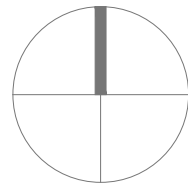

LEYENDA

- P POZO ACOMETIDA PLUVIALES
- S POZO ACOMETIDA FECALES
- E ACOMETIDA ELECTRICIDAD
- A ACOMETIDA ABASTECIMIENTO
- T ACOMETIDA TELECOMUNICACIONES

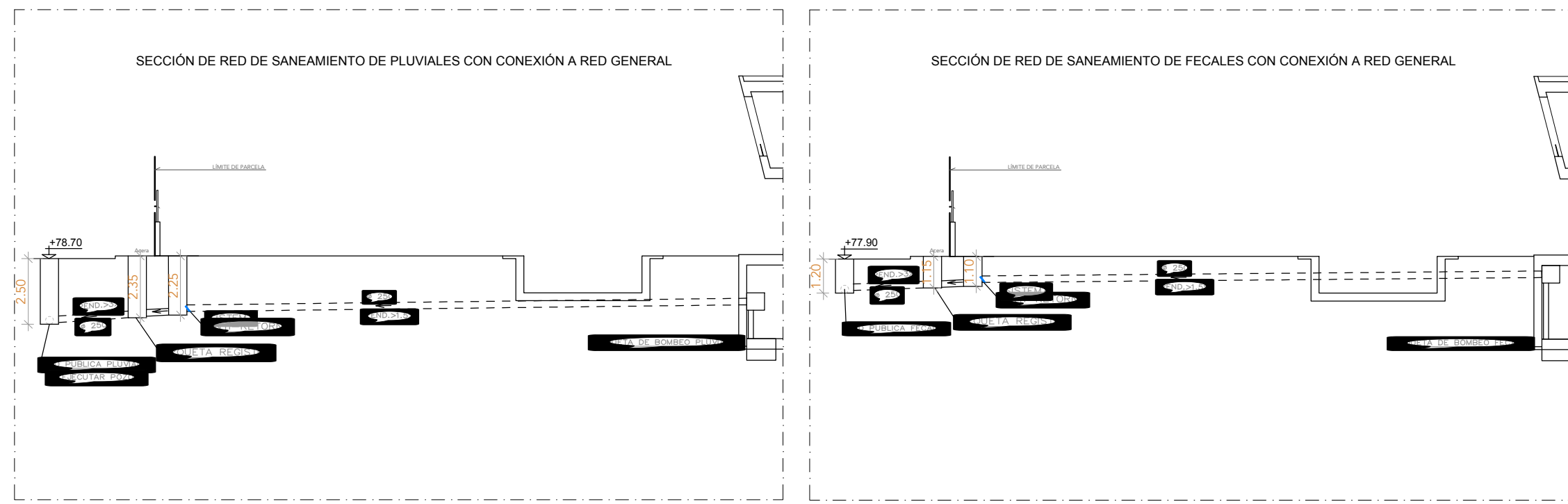

DETALLES ACERADO ACCESO VEHICULOS:

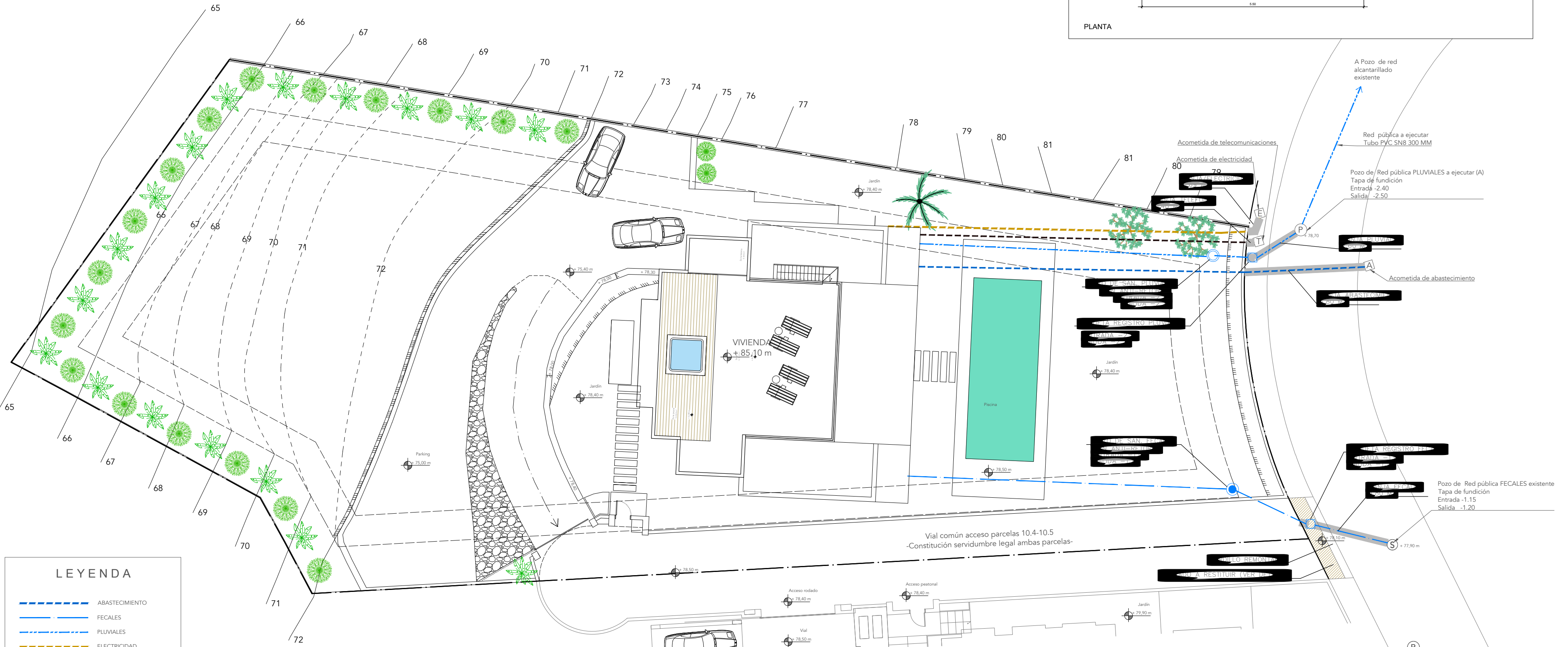
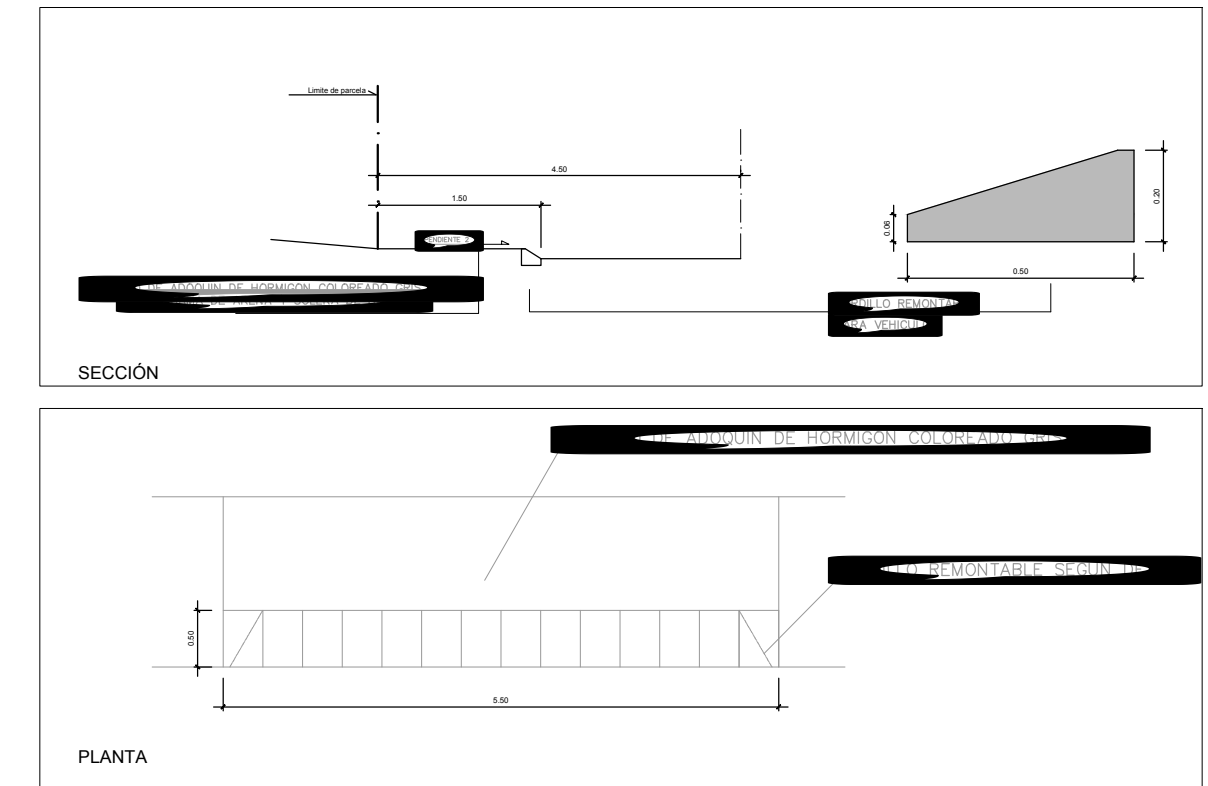

LEYENDA

- ABASTECIMIENTO
- FECALES
- PLUVIALES
- ELECTRICIDAD
- TELEFONIA

LEYENDA

- TERRENO MODIFICADO
- TERRENO NATURAL
- INICIO TALUD
- FINAL TALUD
- COTA MODIFICADA

DETALLE DE ARQUETA REGISTRO

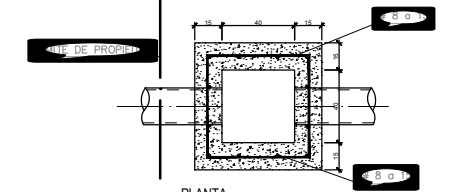

PLANTA

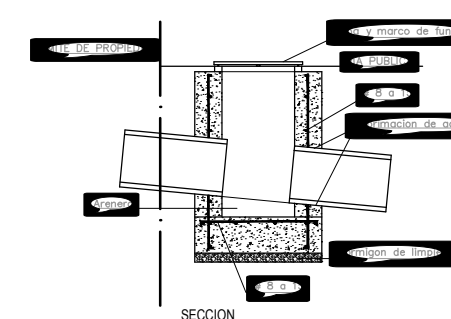

SECCION

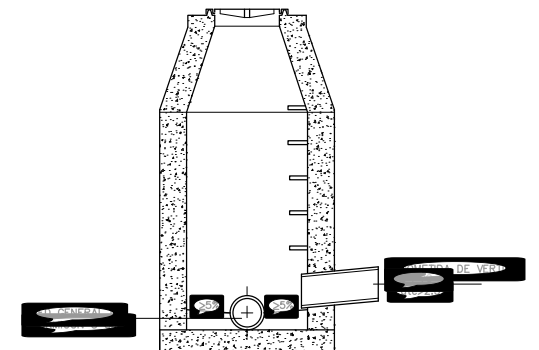

DETALLE DE ACOMETIDA DE PVC-U

PROYECTO BÁSICO
VIVIENDA UNIFAMILIAR AISLADA Y PISCINA
 emplazamiento: PARCELA 10.5, SECTOR URPG-6 SAN FRANCISCO
 municipio: Marbella(Málaga)
 plano: URBANIZACIÓN Y SERVICIOS URBANOS
 escala: 1/200
 nº: 08

expediente: 0420/0420
 fecha: 04/20

P. BÁSICO		
autor	fecha	descripción
autor	fecha	descripción
autor	fecha	descripción
<small>El presente documento es propiedad de su autor y no puede ser reproducido ni utilizado en forma alguna sin el consentimiento escrito del autor. Reservados todos los derechos. No se permite la explotación económica ni la transformación de esta obra. Queda permitida la impresión en su totalidad.</small>		

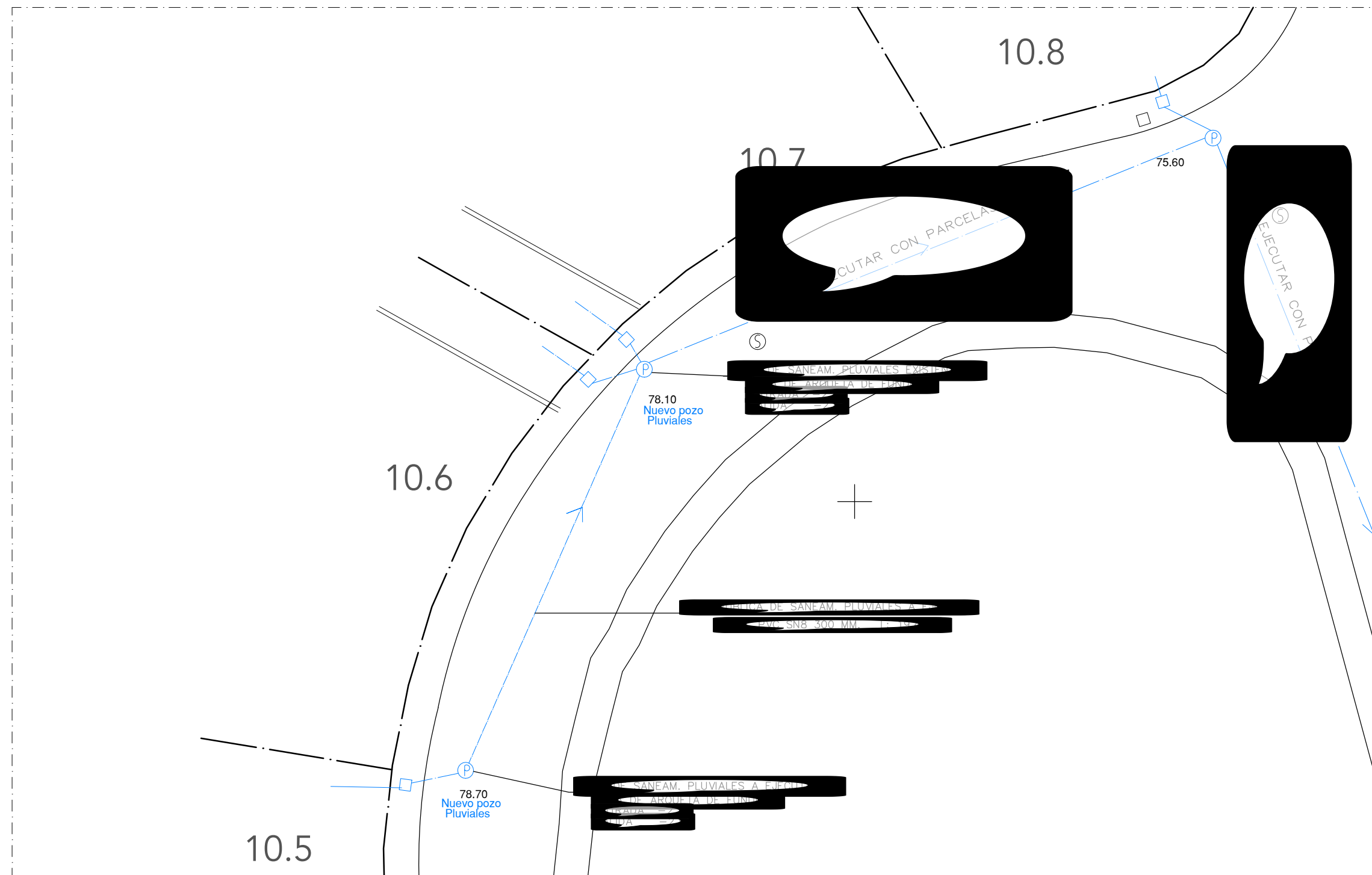
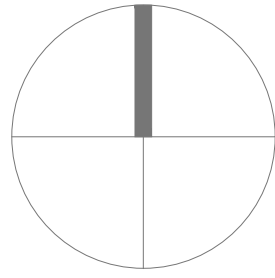

PLANTA

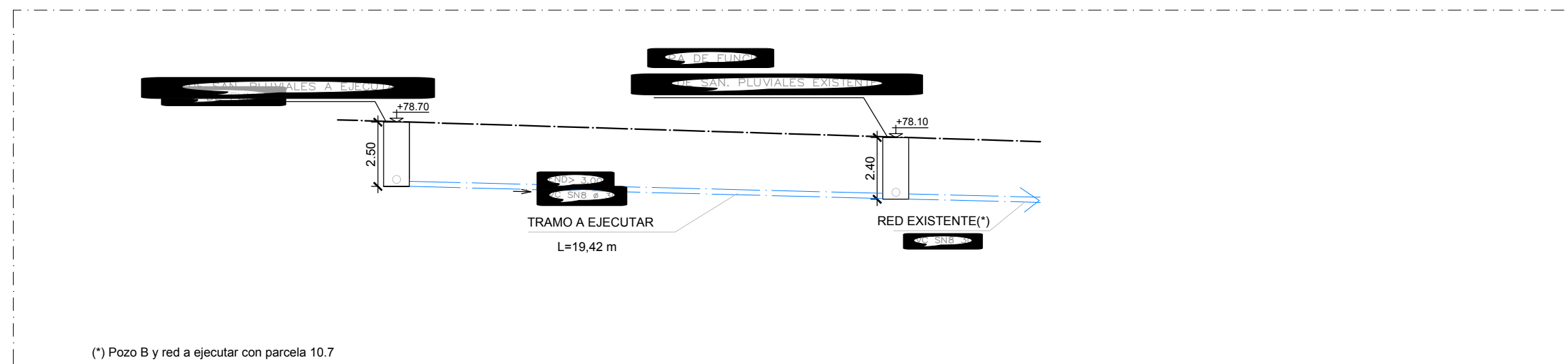

SECCION LONGITUDINAL

**PROYECTO BÁSICO
VIVIENDA UNIFAMILIAR AISLADA Y PISCINA**

emplazamiento	PARCELA 10.5, SECTOR URP NG-6 SAN FRANCISCO	municipio	Marbella(Málaga)
plano	RED EXTERIOR PLUVIALES	escala	1/200
expediente	0420/0420	fecha	04/20

08.1

P. BÁSICO		
Nombre	Fecha	Descripción
<small>El presente documento es propiedad de su autor y no puede ser reproducido, copiado, distribuido o publicado en ningún medio electrónico o impreso sin el consentimiento escrito de su autor. Queda permitida la impresión en blanco y negro para uso personal.</small>		

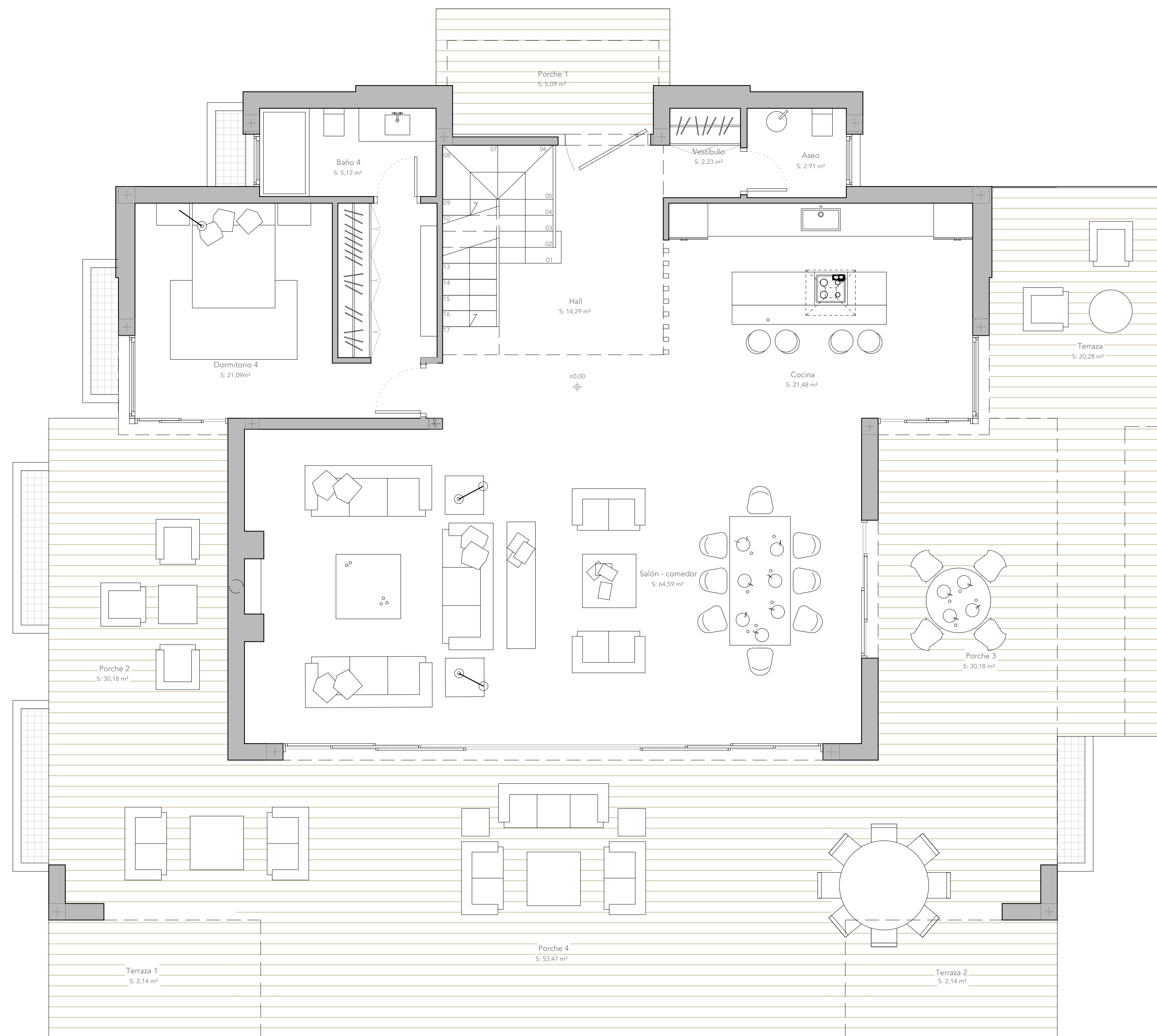

PROYECTO BÁSICO
VIVIENDA UNIFAMILIAR AISLADA Y PISCINA

emplazamiento: PARCELA 10.5, SECTOR URP 6 SAN FRANCISCO
 municipio: Marbella (Málaga)

plano: DISTRIBUCIÓN Y MOBILIARIO
 FLANTA BAJA
 escala: 1/50

promotor: _____
 arquitecto: _____

expediente: 0420/0420
 fecha: 04/20

P. BÁSICO

09

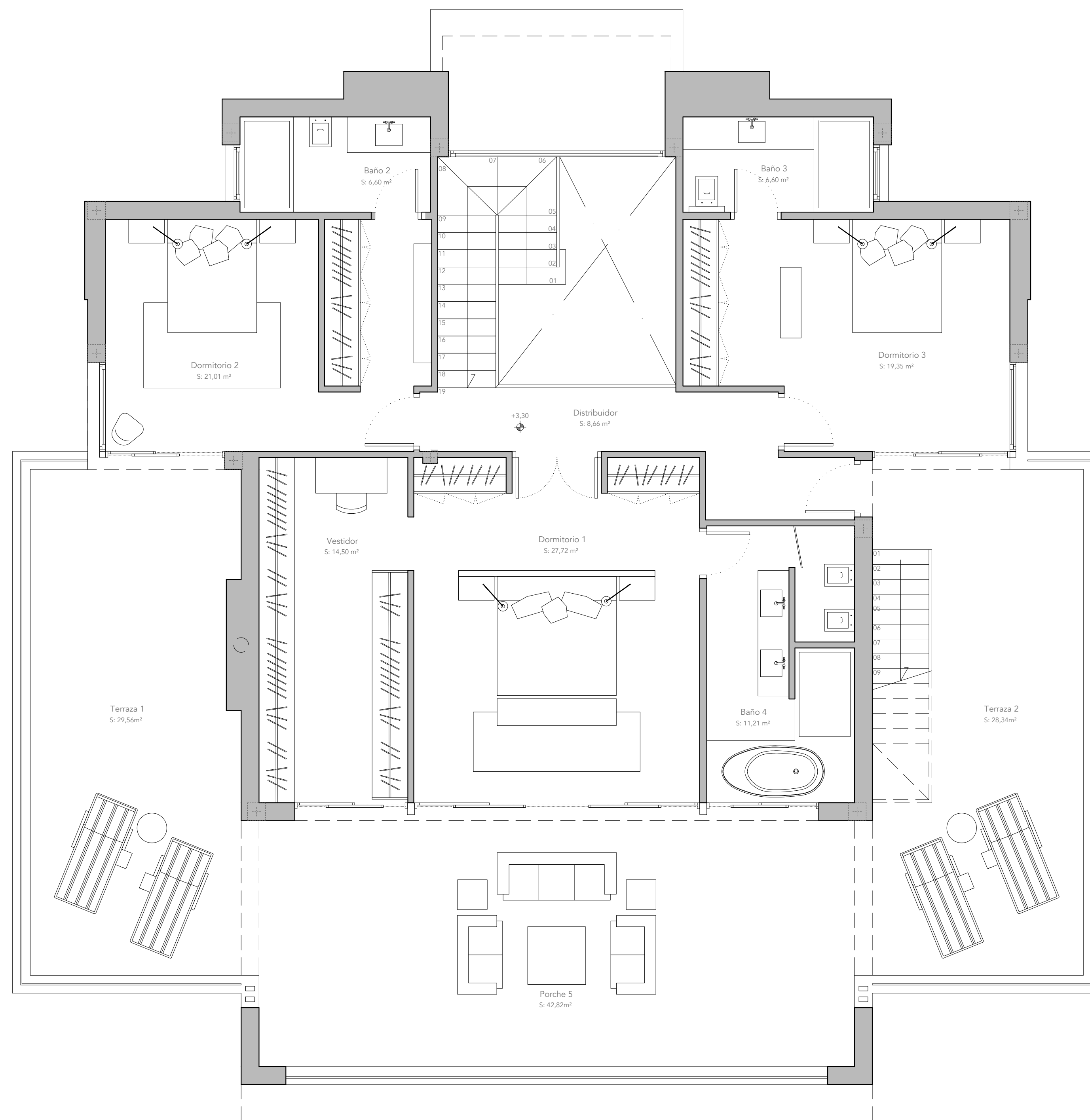

PROYECTO BÁSICO
VIVIENDA UNIFAMILIAR AISLADA Y PISCINA



emplazamiento: PARCELA 10.5, SECTOR URP N° 6 SAN FRANCISCO
plano: DISTRIBUCIÓN Y MOBILIARIO
FLANTA ALTA
proyecto: _____

municipio: Marbella (Málaga)
escala: 1/50
página: 10

expediente: 0420/0420
fecha: 04/20

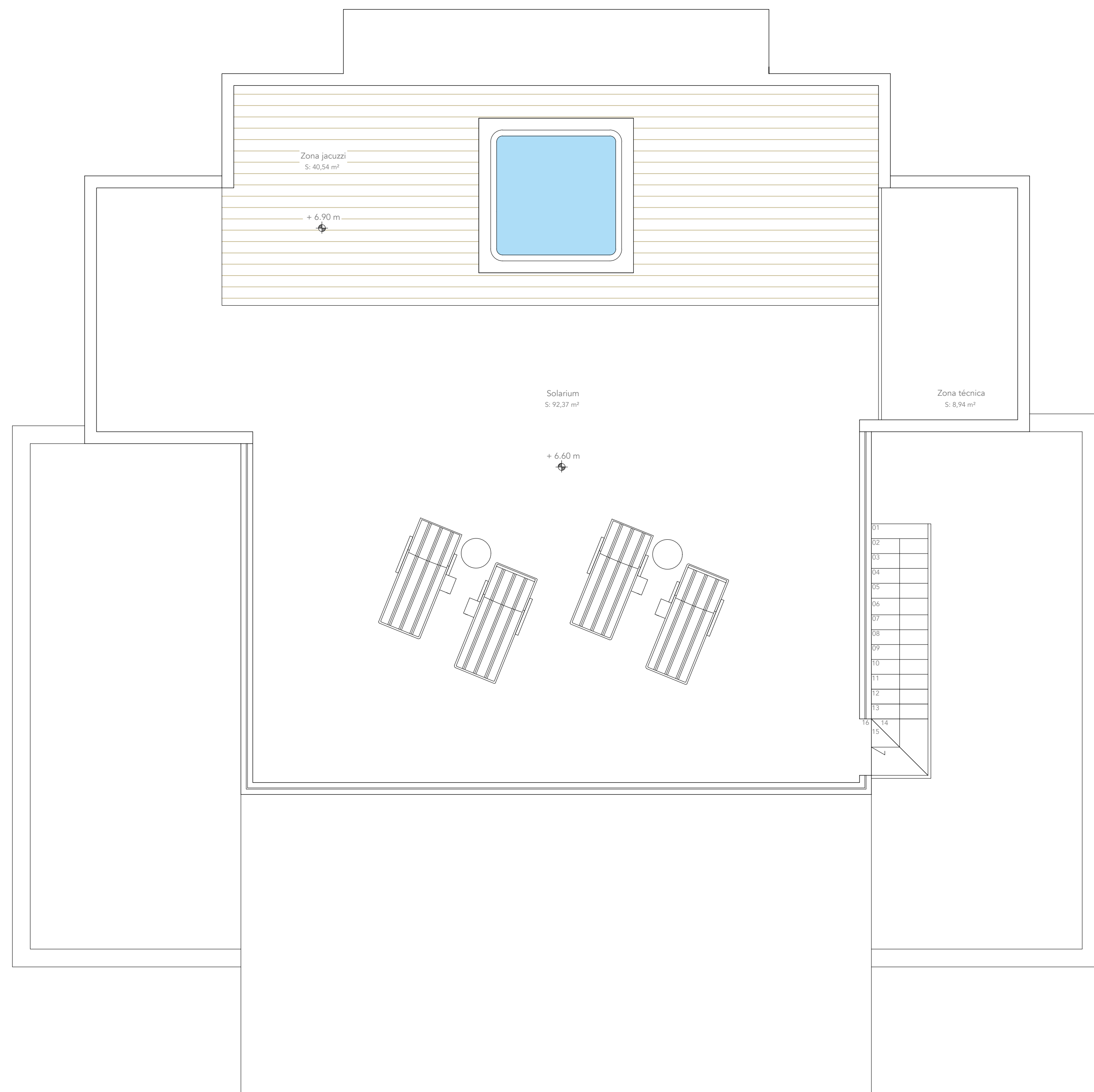
P. BÁSICO	
autor:	_____
cliente:	_____
colaborador:	_____
revisado:	_____
aprobado:	_____



-  EXTINTOR EFICACIA 21A - 113B
-  PC1 Puerta tipo EI(2) 45 - C5
-  ALUMBRADO DE EMERGENCIA

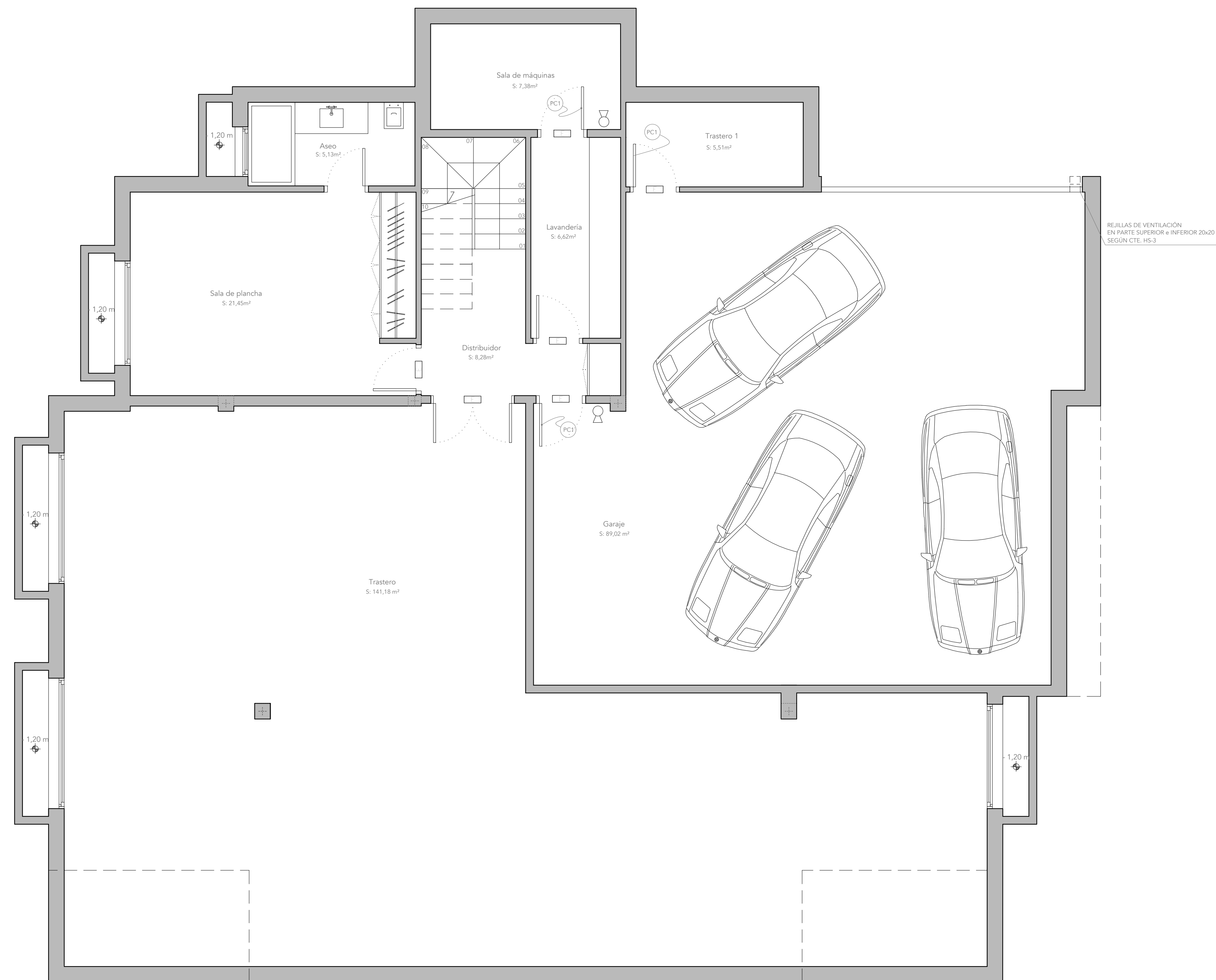

REJILLAS DE VENTILACIÓN
EN PARTE SUPERIOR e INFERIOR 20x20
SEGÚN CTE. HS-3

PROYECTO BÁSICO
VIVIENDA UNIFAMILIAR AISLADA Y PISCINA

emplazamiento PARCELA 10.5, SECTOR URP 6 SAN FRANCISCO
plano DISTRIBUCIÓN, MOBILIARIO Y PCI
PLANTA SÓTANO

municipio Marbella (Málaga)
escala 1/50
página 12

P. BÁSICO

NO.	DESCRIPCIÓN	FECHA	ELABORADO	REVISADO

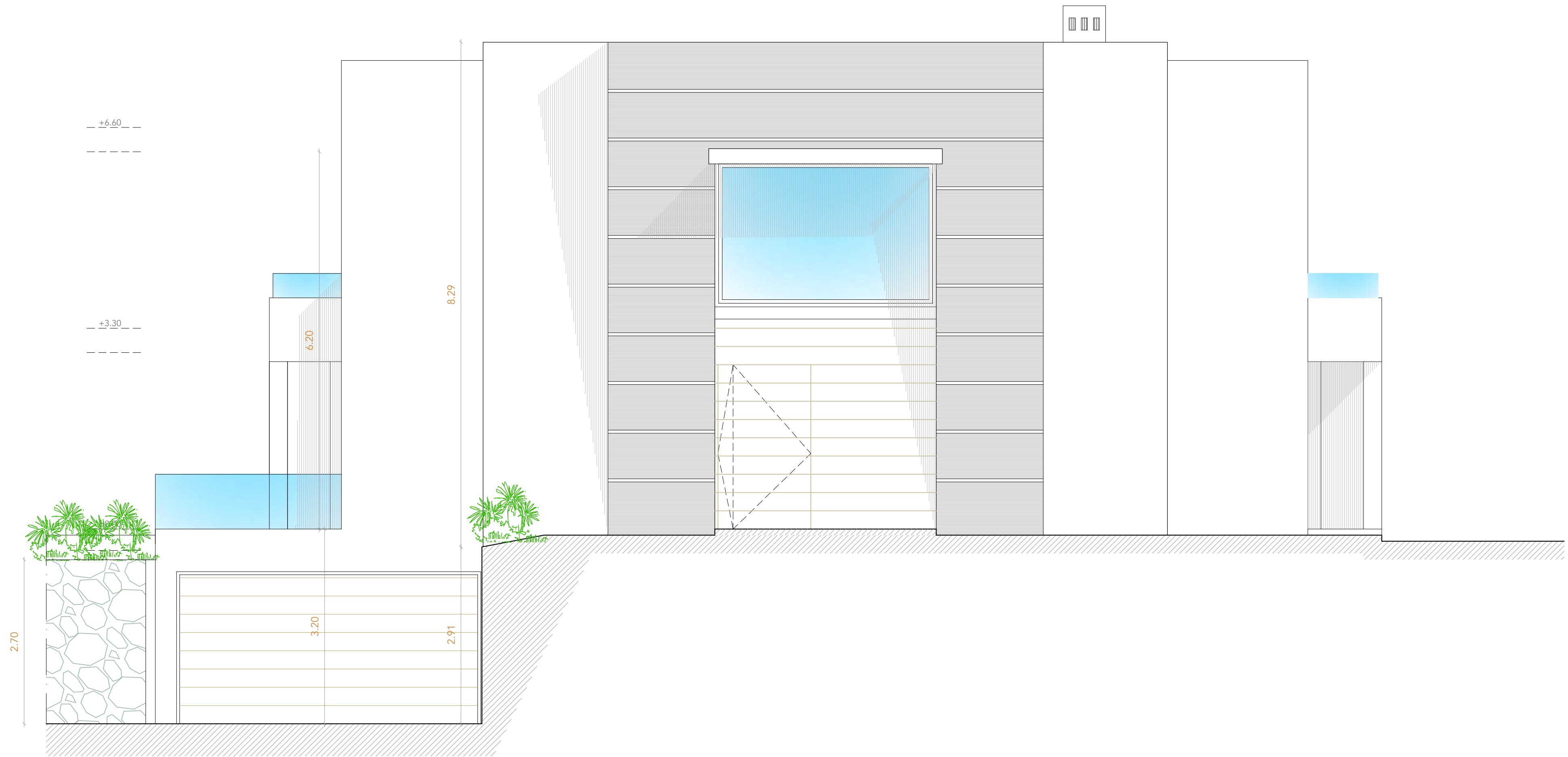

PROYECTO BÁSICO
VIVIENDA UNIFAMILIAR AISLADA Y PISCINA

emplazamiento PARCELA 105, SECTOR URP NG-6 SAN FRANCISCO

plano ALZADO FRONTAL

municipio Marbella (Málaga)

escala 1/50

nº

expediente 0420/0420
fecha 04/20

13

P. BÁSICO		
autor	fecha	descripción
autor	fecha	descripción
autor	fecha	descripción
información adicional		
autor	fecha	AJ

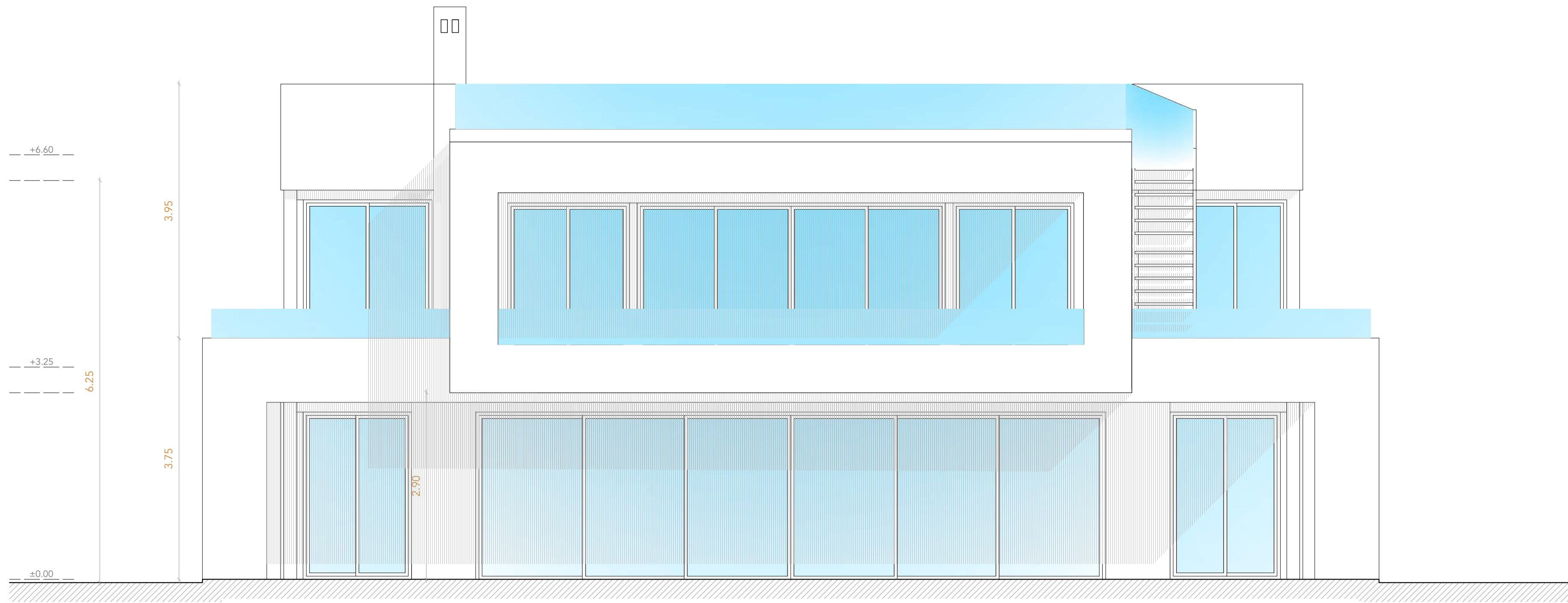

**PROYECTO BÁSICO
VIVIENDA UNIFAMILIAR AISLADA Y PISCINA**

emplazamiento PARCELA 105, SECTOR URP NG-6 SAN FRANCISCO
 plano ALZADO POSTERIOR

municipio Marbella (Málaga)
 escala 1/50

expediente 0420/0420 fecha 04/20

14

P. BÁSICO		
autor	fecha	descripción
autor	fecha	descripción
autor	fecha	descripción
continuación de la versión		
autor	fecha	descripción
información adicional		

El presente documento es copia de un original que se encuentra en el archivo de Juan Carlos Torres Aguilera, su titularidad intelectual y jurídica, así como cualquier reproducción o copia, se realizará únicamente a partir de una copia autorizada por el autor. Queda expresamente prohibida cualquier otra forma de reproducción o copia no autorizada.

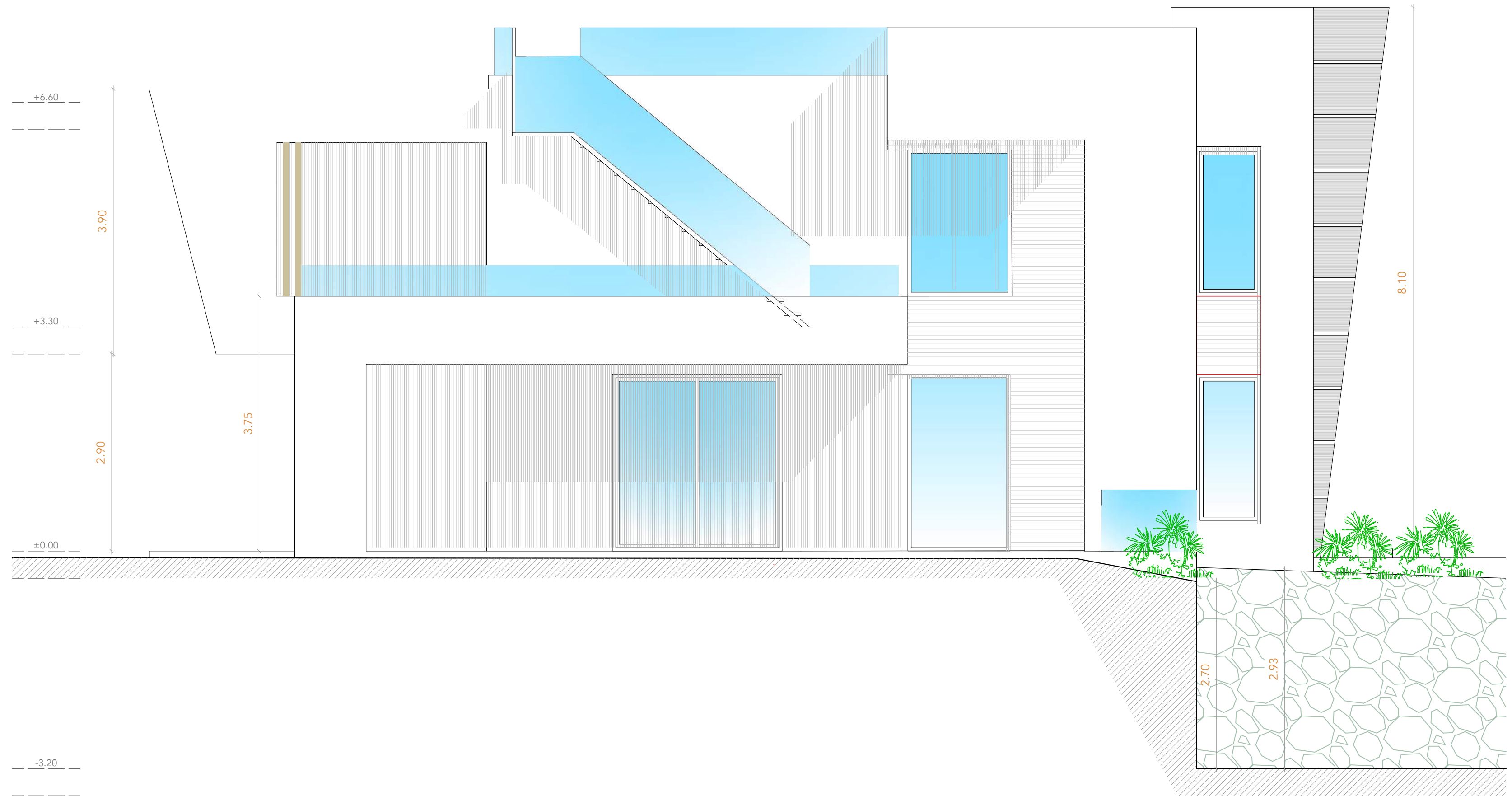

PROYECTO BÁSICO
VIVIENDA UNIFAMILIAR AISLADA Y PISCINA
 emplazamiento PARCELA 105, SECTOR URP NG-6 SAN FRANCISCO
 municipio Marbella (Málaga)
 plano ALZADO LATERAL IZQUIERDO
 escala 1/50
 nº 15

expediente 0420/0420 fecha 04/20

P. BÁSICO		
autor	fecha	descripción
autor	fecha	descripción
autor	fecha	descripción
continuación de la versión		
autor	fecha	descripción
autor	fecha	descripción

15

El presente documento es copia de un original que se encuentra en el archivo de Juan Carlos Torres Aguilera, su titularidad intelectual es personal. No puede copiarse, reproducirse o utilizarse sin el consentimiento expreso del autor. Reservados todos los derechos.

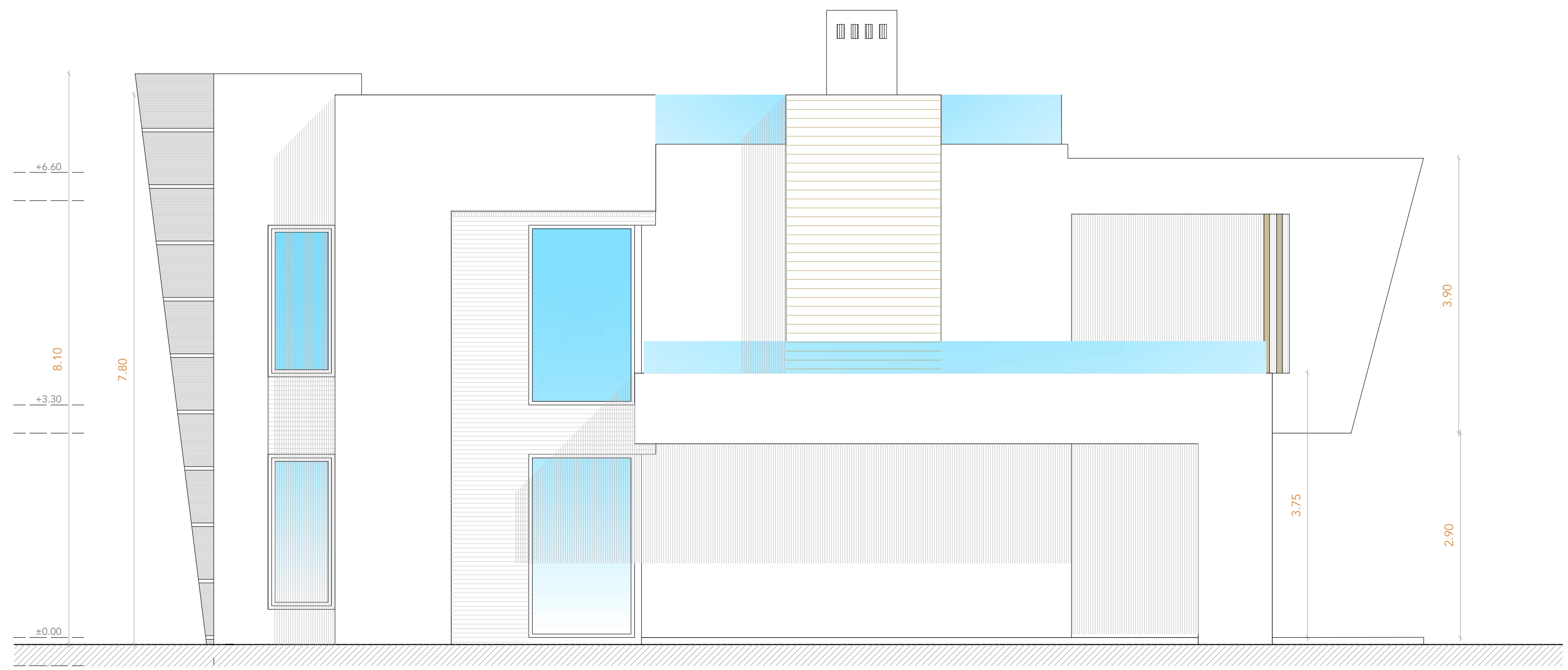

PROYECTO BÁSICO
VIVIENDA UNIFAMILIAR AISLADA Y PISCINA
 emplazamiento PARCELA 105, SECTOR URP NG-6 SAN FRANCISCO
 municipio Marbella (Málaga)
 plano ALZADO LATERAL DERECHO
 escala 1/50

expediente 0420/0420
 fecha 04/20

16

P. BÁSICO		
autor	fecha	descripción
autor	fecha	descripción
autor	fecha	descripción
información adicional		
<small> El presente documento es copia de un original que se encuentra en el archivo de Juan Carlos Torres Aguilera, su titularidad intelectual y patrimonial, así como cualquier reproducción o copia no autorizada, quedan expresamente prohibidas. </small>		

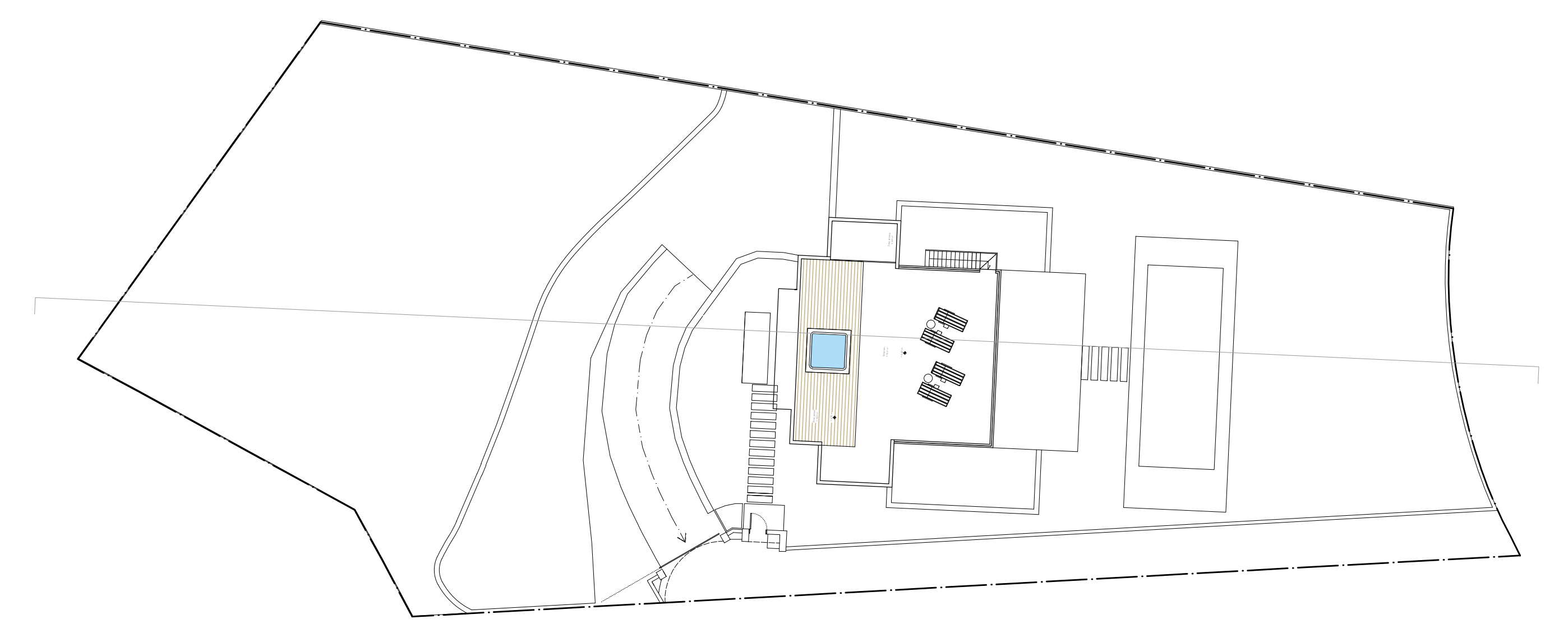


PROYECTO BÁSICO
VIVIENDA UNIFAMILIAR AISLADA Y PISCINA

PROYECTANTE: PARCELA 105, SECTOR URBANO SAN FRANCISCO

PROYECTO: SECCIÓN

PROYECTISTA: SUCESIA RAMIREZ S.L.

PROYECTISTA: Juan Carlos Torres Aguilera

PROYECTO: P. BÁSICO

PROYECTANTE: Muelde Mijang

PROYECTO: 1:50

PROYECTISTA: 17

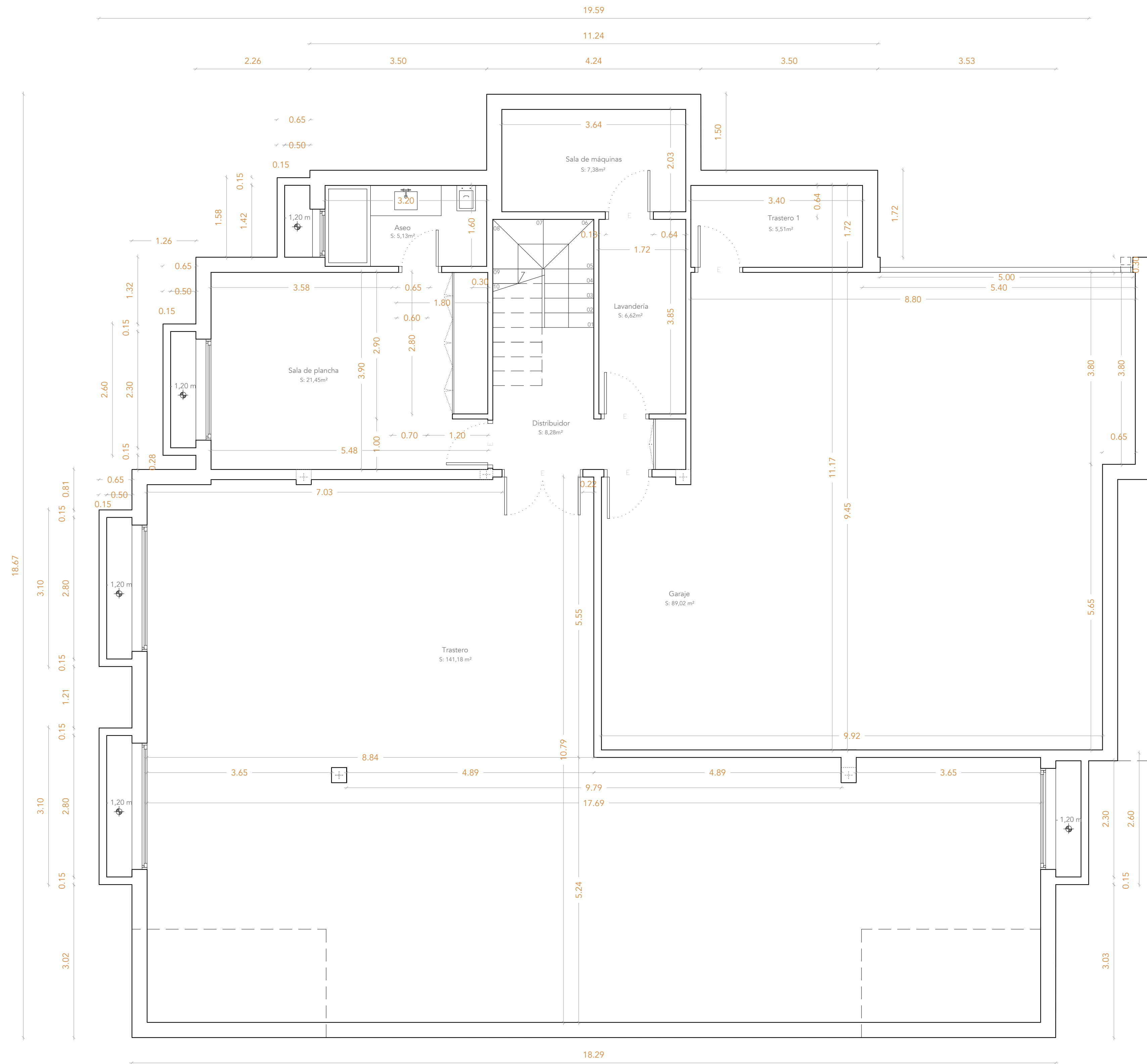

PROYECTO BÁSICO
VIVIENDA UNIFAMILIAR AISLADA Y PISCINA

<p>emplazamiento: PARCELA 10.5, SECTOR URP NG-6 SAN FRANCISCO</p> <p>plano: ACOTADO PLANTA SÓTANO</p> <p>promotor: _____</p> <p>arquitecto: _____</p>	<p>municipio: Marbella (Málaga)</p> <p>escala: 1/50</p> <p>plano: P. BÁSICO</p>
---	---

expediente: 0420/0420 fecha: 04/20 **18**

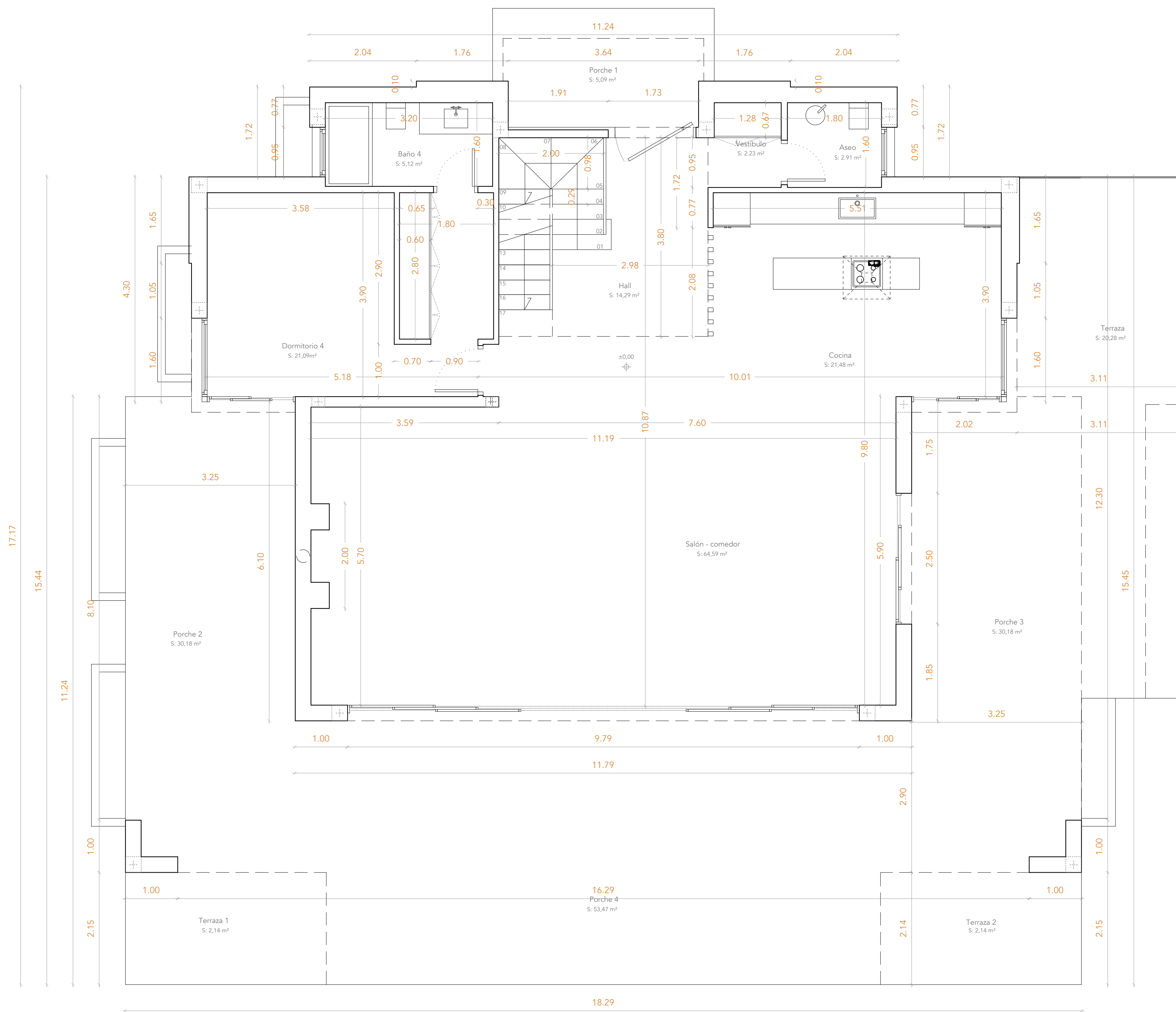

PROYECTO BÁSICO
VIVIENDA UNIFAMILIAR AISLADA Y PISCINA

emplazamiento: PARCELA 10.5, SECTOR URP NG-6 SAN FRANCISCO
plano: ACOTADO PLANTA BAJA

municipio: Marbella (Málaga)
escala: 1/50

expediente: 0420/0420
fecha: 04/20

P. BÁSICO

PROYECTO BÁSICO
VIVIENDA UNIFAMILIAR AISLADA Y PISCINA

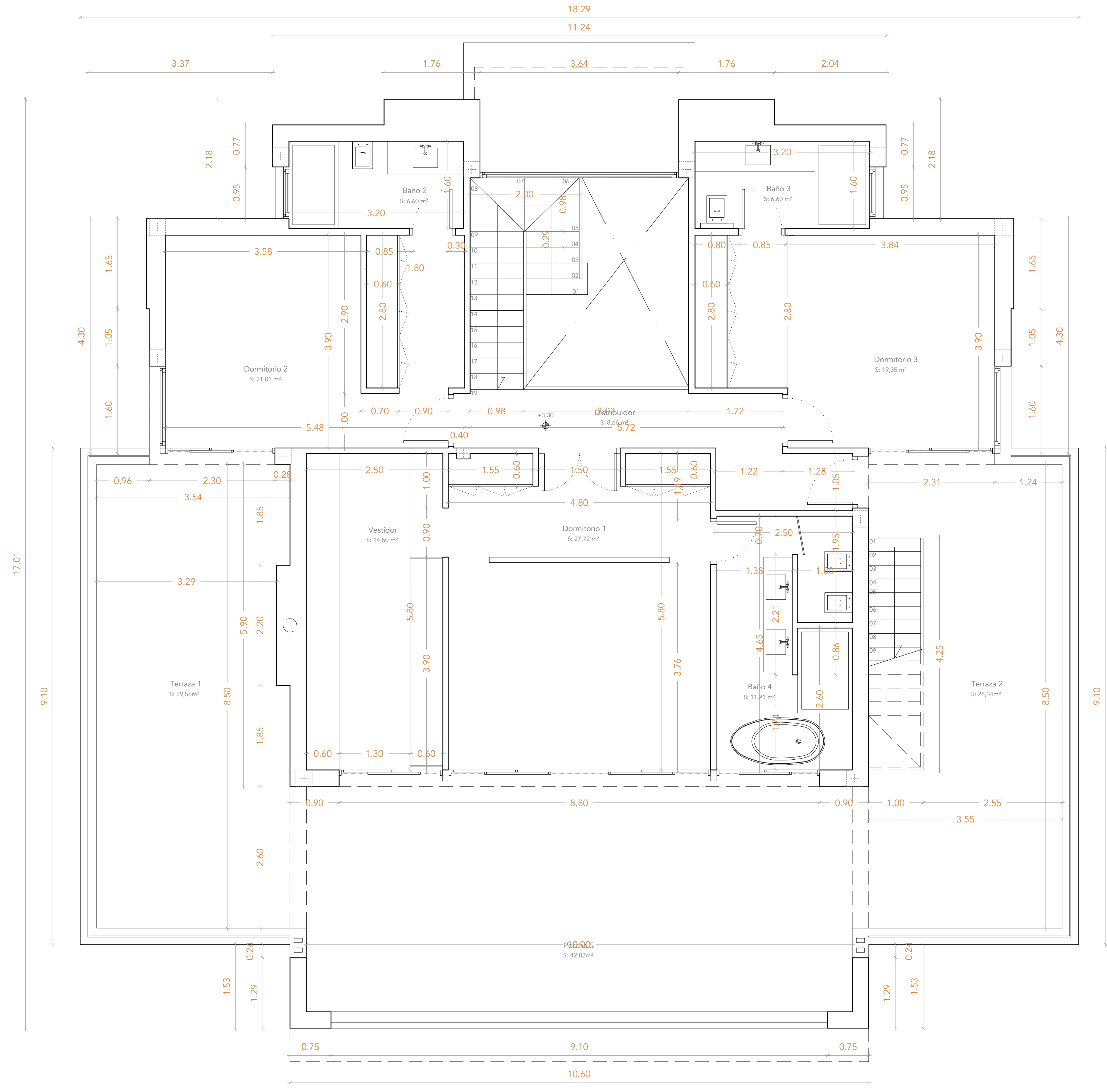

**PROYECTO BÁSICO
VIVIENDA UNIFAMILIAR AISLADA Y PISCINA**

emplazamiento: PARCELA 10.5, SECTOR URP NG-6 SAN FRANCISCO

plano: ACOTADO PLANTA ALTA

expediente: 0420/0420

fecha: 04/20

municipio: Marbella (Málaga)
escala: 1/50

P. BÁSICO	
PROYECTO	PROYECTO BÁSICO
PLANO	ACOTADO PLANTA ALTA
FECHA	04/20
EXPEDIENTE	0420/0420

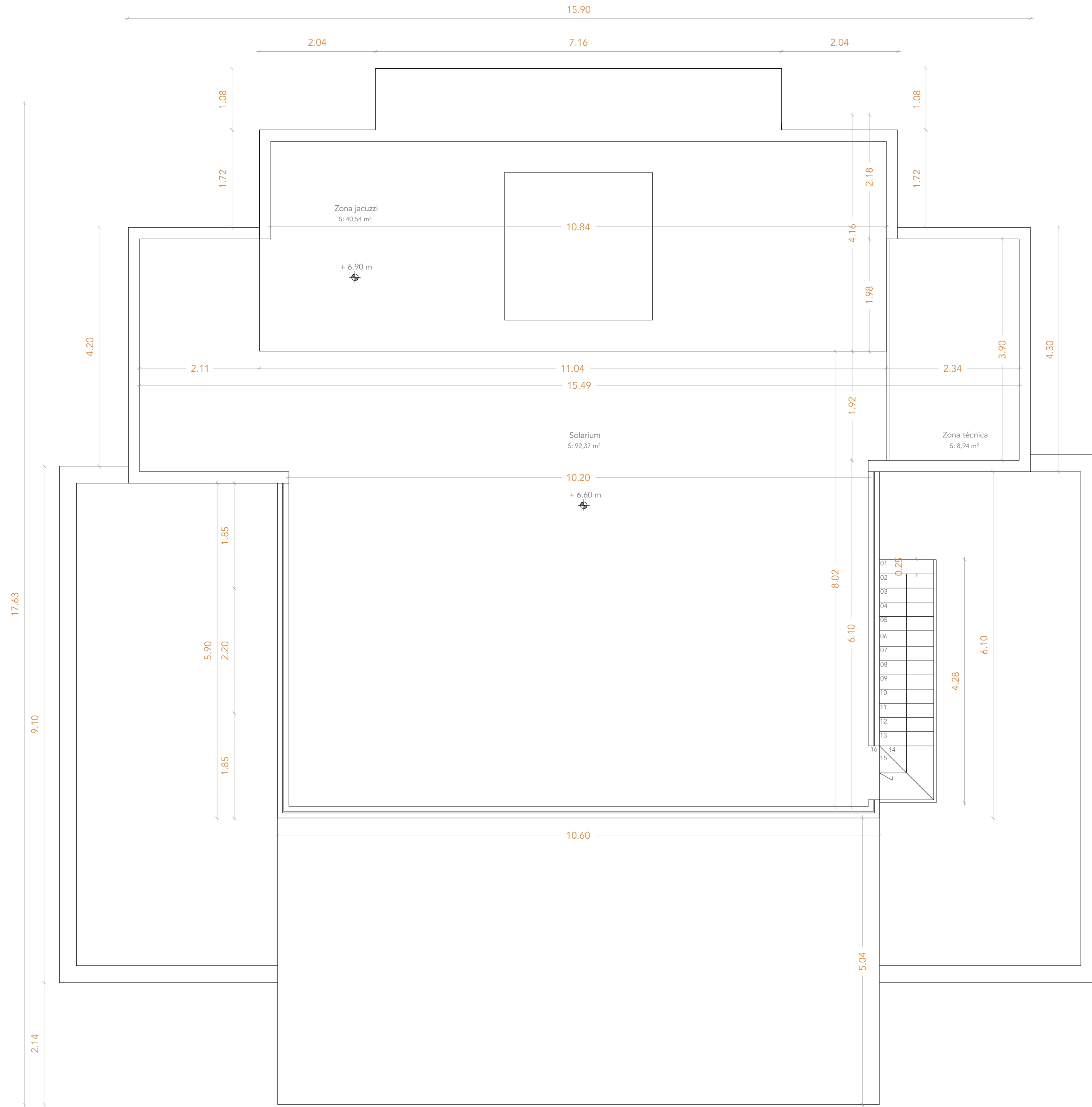

PROYECTO BÁSICO
VIVIENDA UNIFAMILIAR AISLADA Y PISCINA

emplazamiento: PARCELA 10.5, SECTOR URP NG-6 SAN FRANCISCO

plano: ACOTADO PLANTA CUBIERTAS

expediente: 0420/0420
 fecha: 04/20

P. BÁSICO	
autor	
cliente	
proyecto	
plano	
escala	1/50
fecha	
autor	
cliente	
proyecto	
plano	
escala	
fecha	