

El presente documento es copia de su original del que es autor el arquitecto firmante. Su utilización total o parcial, así como cualquier reproducción o cesión a terceros, requerirá la previa autorización expresa de su autor, quedando en todo caso prohibida cualquier modificación unilateral del mismo.

El presente documento es copia de su original del que es autor el arquitecto firmante. Su utilización total o parcial, así como cualquier reproducción o cesión a terceros, requerirá la previa autorización expresa de su autor, quedando en todo caso prohibida cualquier modificación unilateral del mismo.

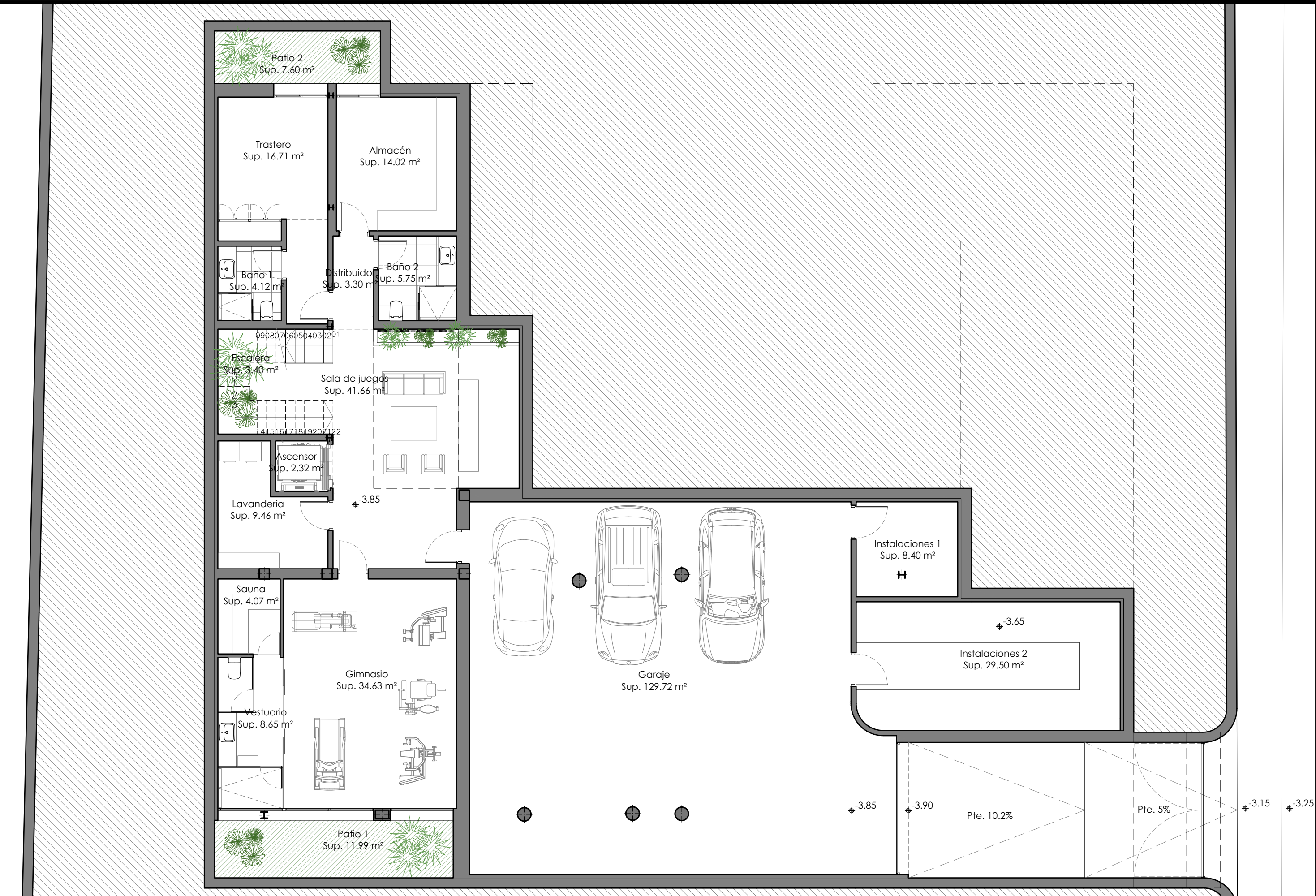

SERRANO FONT
ARQUITECTURA QUE INSPIRA

PLAZA MARQUÉS DE SALAMANCA LOCAL N°3 29601 MARBELLA
inspire@serranofont.com T: 952 902 887 www.serranofont.com

Expte 0186-21
Fase P. Ejecución
Fecha Septiembre 2022

Arquitecto
D. Juan Antonio Serrano Tirao. Colegiado 1095 COA Málaga
Propiedad
Fortofo SL
Situación
Calle París, 4. Marbella (Málaga)

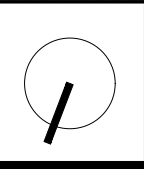

Proyecto
Proyecto Básico de Vivienda Unifamiliar

Título de plano
Planta Sótano Mobiliario

Escala 1/100
Nº plano 08
Revisión 02

El presente documento es copia de su original del que es autor el arquitecto firmante. Su utilización total o parcial, así como cualquier reproducción o cesión a terceros, requerirá la previa autorización expresa de su autor, quedando en todo caso prohibida cualquier modificación unilateral del mismo.

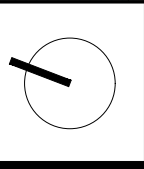

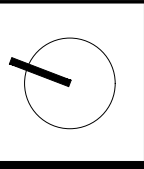

El presente documento es copia de su original del que es autor el arquitecto firmante. Su utilización total o parcial, así como cualquier reproducción o cesión a terceros, requerirá la previa autorización expresa de su autor, quedando en todo caso prohibida cualquier modificación unilateral del mismo.

El presente documento es copia de su original del que es autor el arquitecto firmante. Su utilización total o parcial, así como cualquier reproducción o cesión a terceros, requerirá la previa autorización expresa de su autor, quedando en todo caso prohibida cualquier modificación unilateral del mismo.

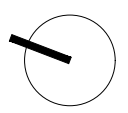
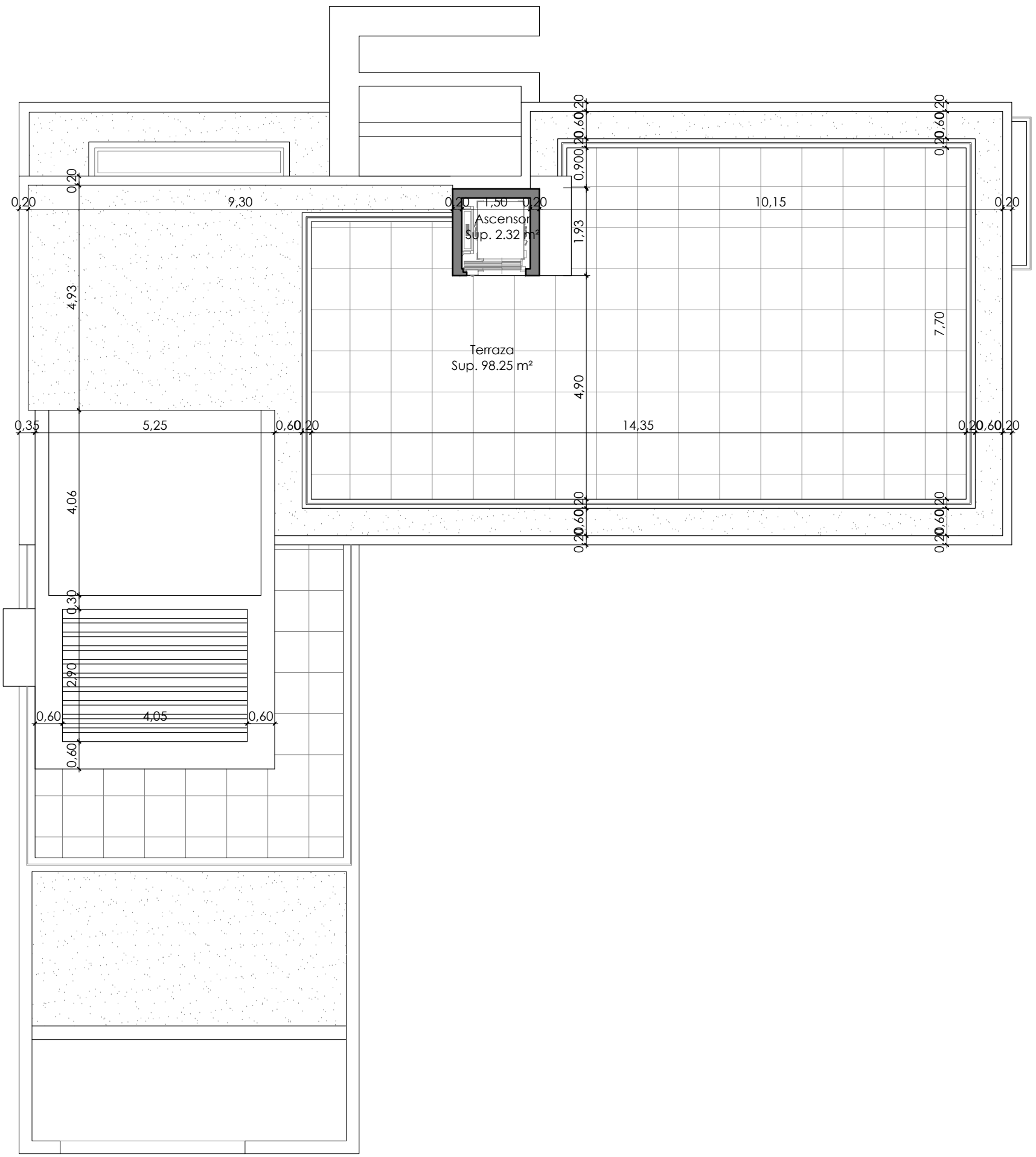

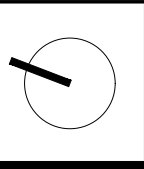
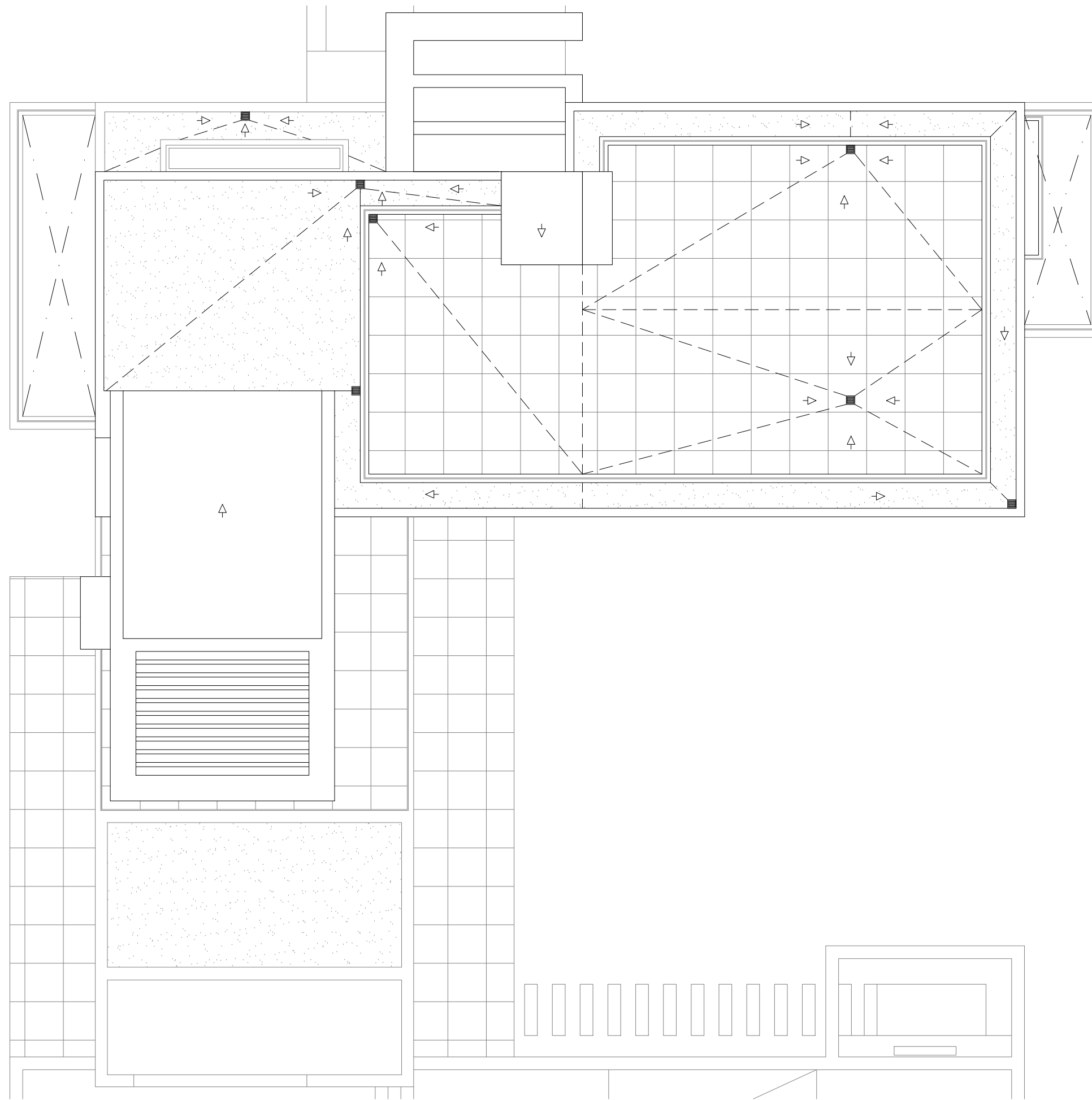

El presente documento es copia de su original del que es autor el arquitecto firmante. Su utilización total o parcial, así como cualquier reproducción o cesión a terceros, requerirá la previa autorización expresa de su autor, quedando en todo caso prohibida cualquier modificación unilateral del mismo.

Imagen orientativa

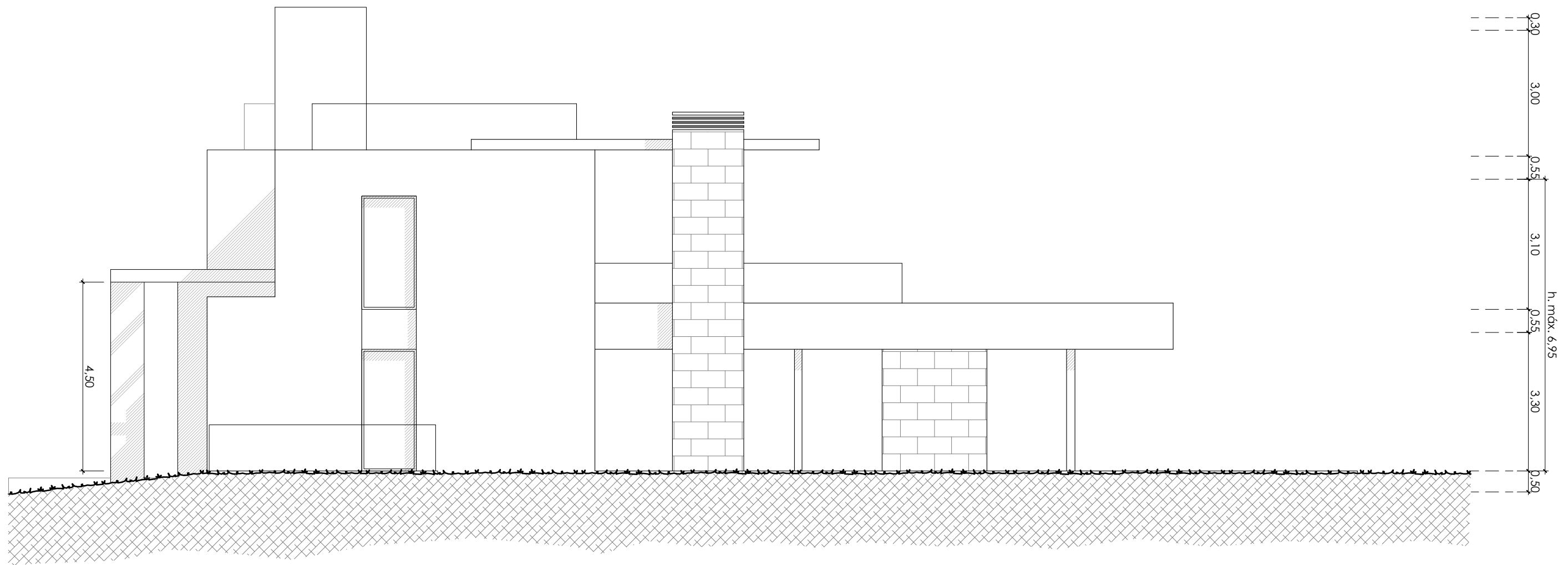

El presente documento es copia de su original del que es autor el arquitecto firmante. Su utilización total o parcial, así como cualquier reproducción o cesión a terceros, requerirá la previa autorización expresa de su autor, quedando en todo caso prohibida cualquier modificación unilateral del mismo.

Imagen orientativa

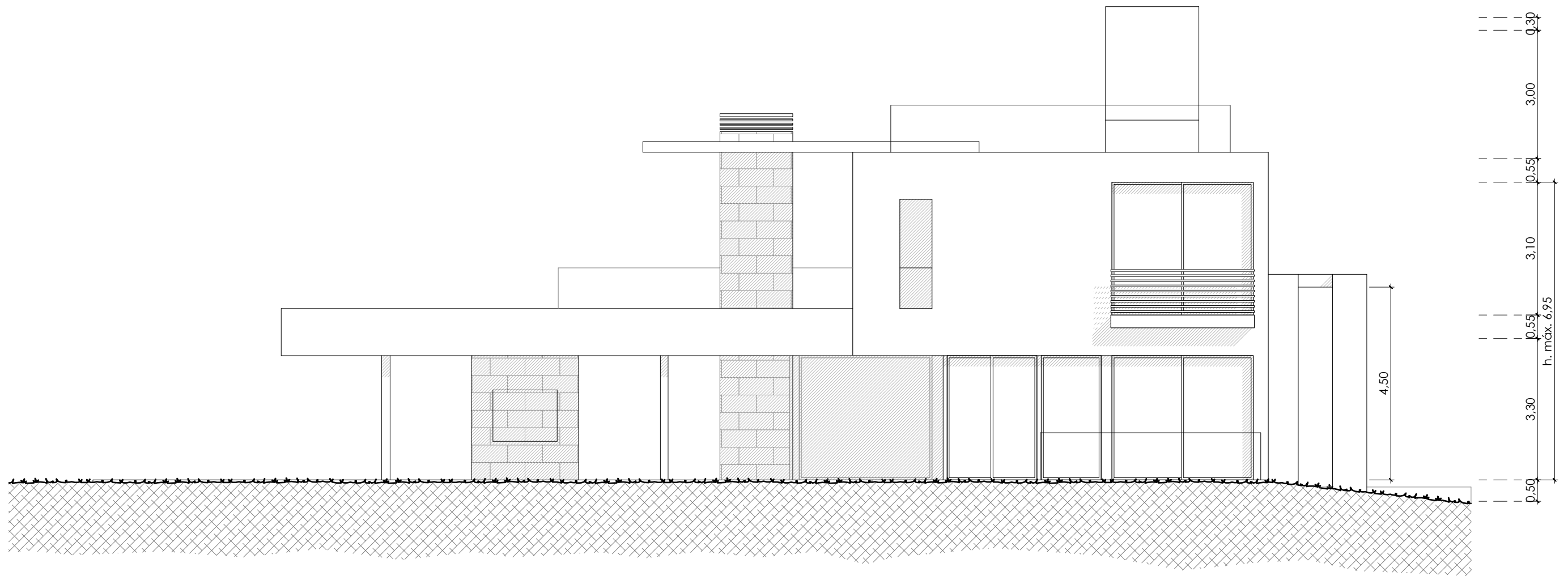

El presente documento es copia de su original del que es autor el arquitecto firmante. Su utilización total o parcial, así como cualquier reproducción o cesión a terceros, requerirá la previa autorización expresa de su autor, quedando en todo caso prohibida cualquier modificación unilateral del mismo.

Imagen orientativa

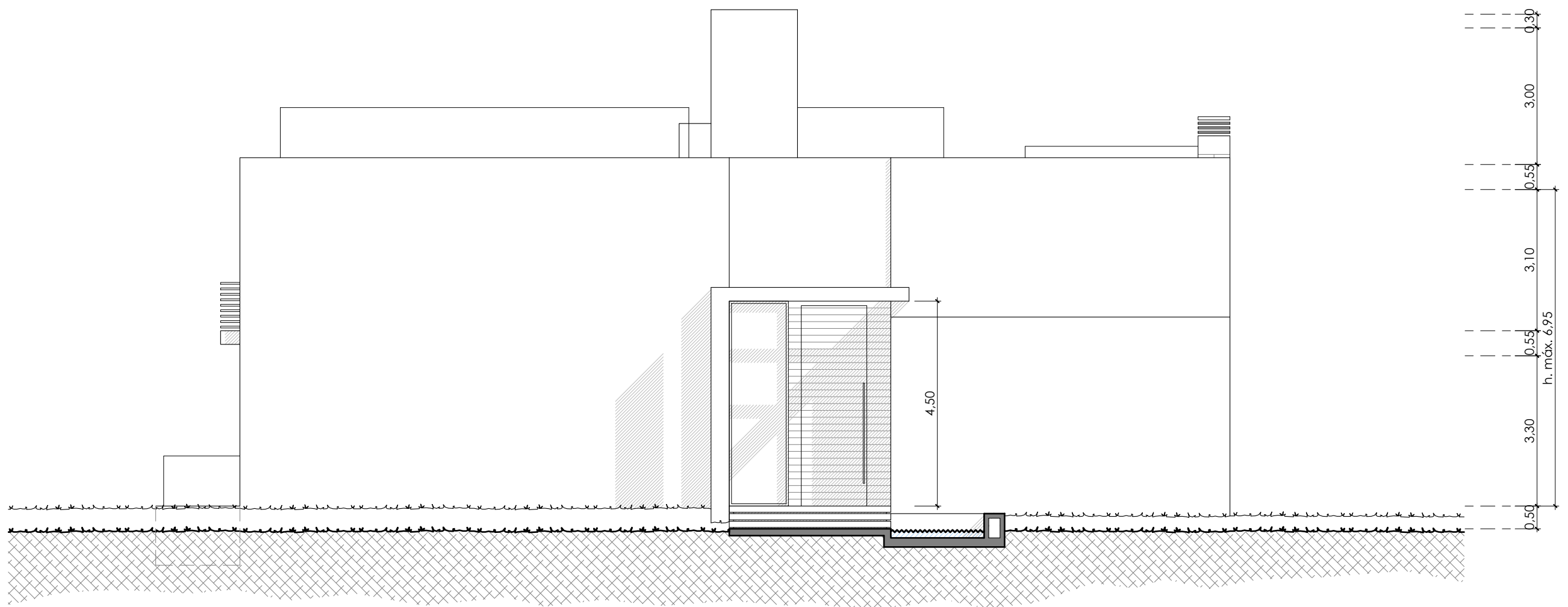

El presente documento es copia de su original del que es autor el arquitecto firmante. Su utilización total o parcial, así como cualquier reproducción o cesión a terceros, requerirá la previa autorización expresa de su autor, quedando en todo caso prohibida cualquier modificación unilateral del mismo.

Imagen orientativa

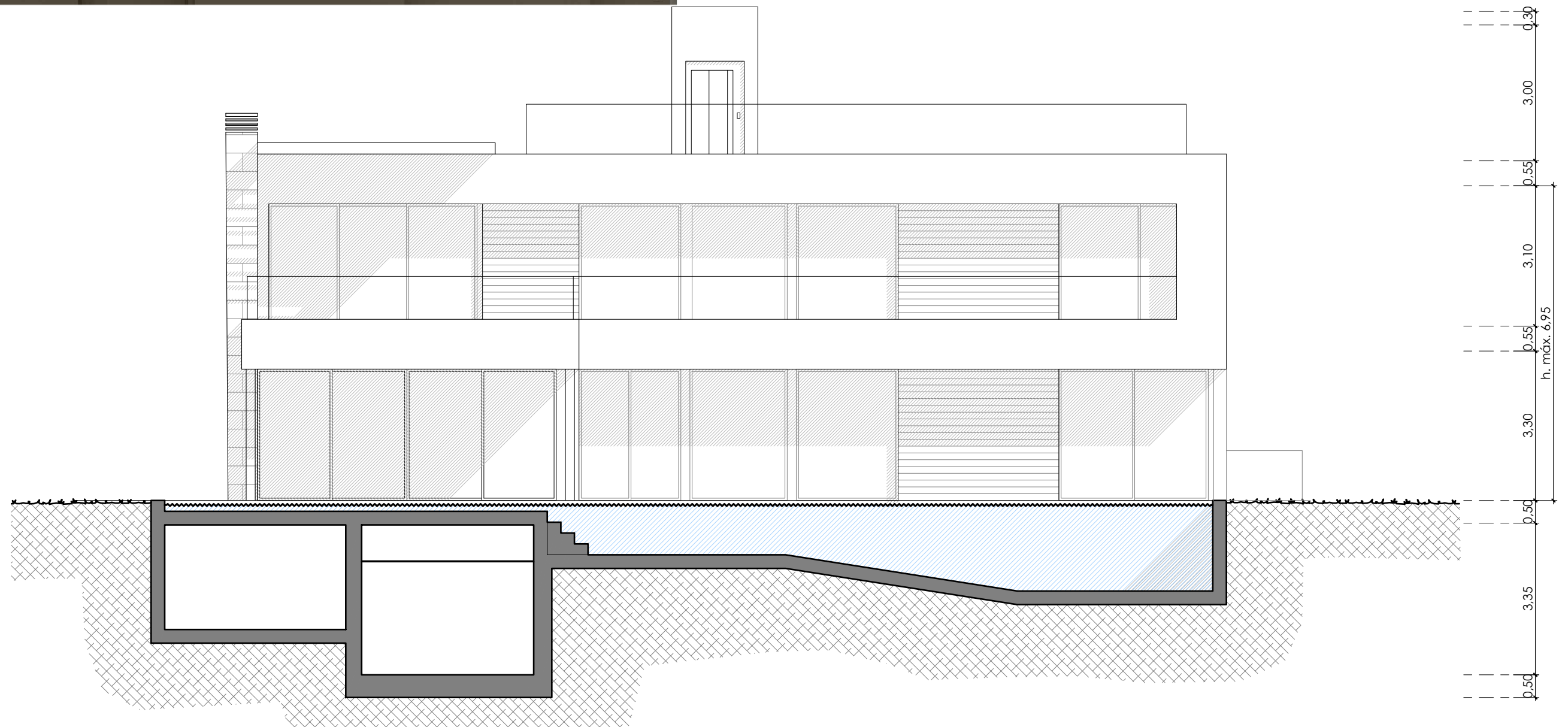

El presente documento es copia de su original del que es autor el arquitecto firmante. Su utilización total o parcial, así como cualquier reproducción o cesión a terceros, requerirá la previa autorización expresa de su autor, quedando en todo caso prohibida cualquier modificación unilateral del mismo.

El presente documento es copia de su original del que es autor el arquitecto firmante. Su utilización total o parcial, así como cualquier reproducción o cesión a terceros, requerirá la previa autorización expresa de su autor, quedando en todo caso prohibida cualquier modificación unilateral del mismo.

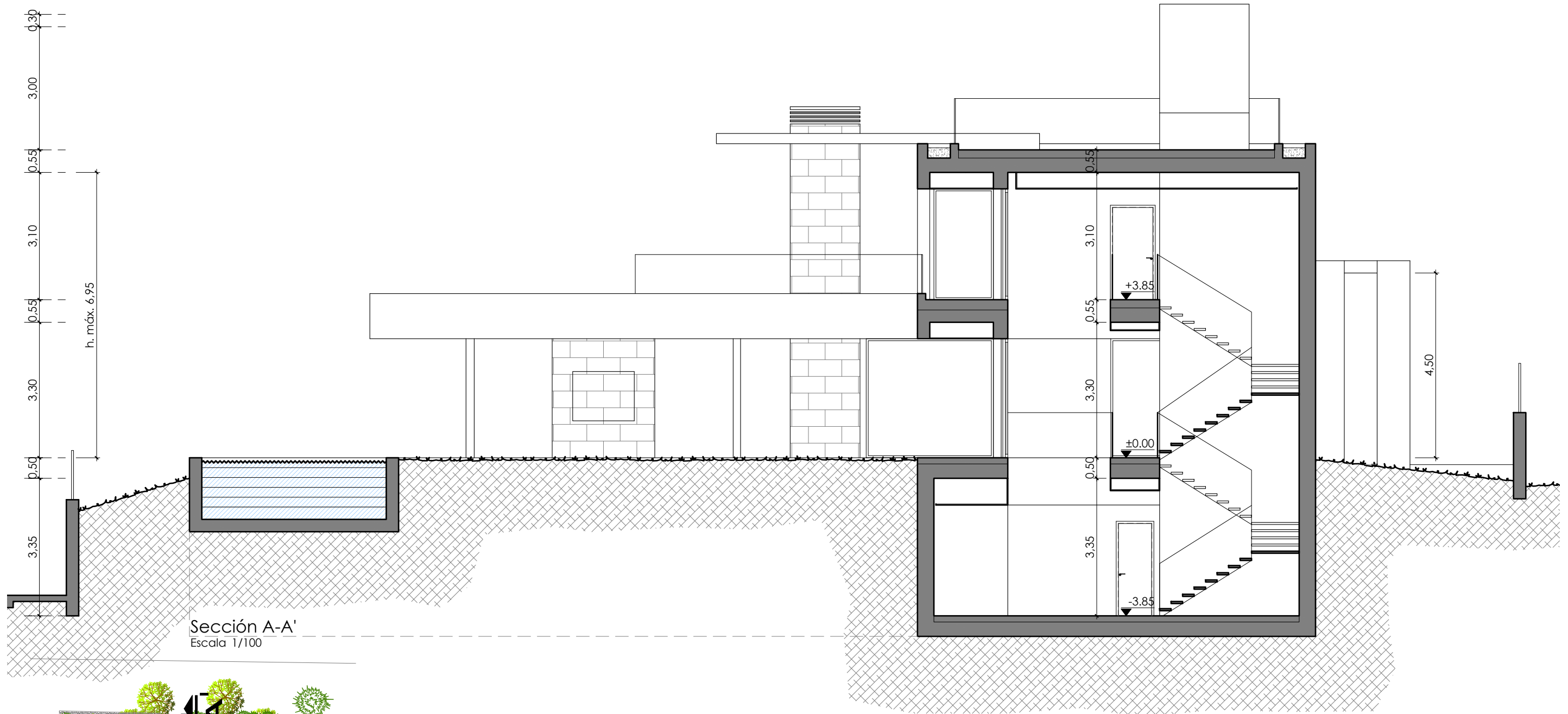

Sección A-A'
Escala 1/100

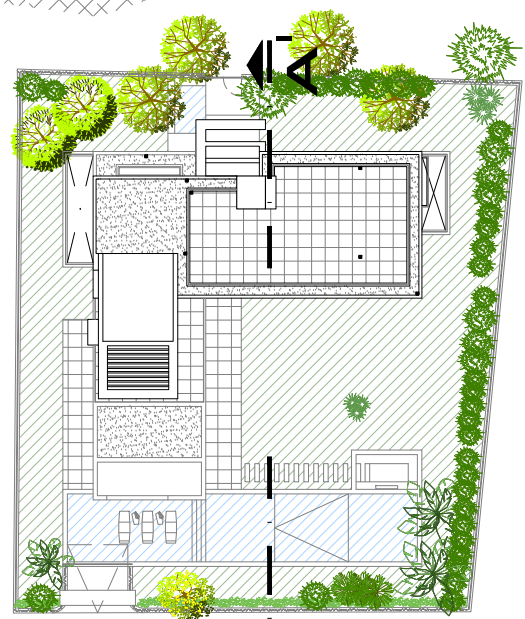

Planta cubierta
Escala 1/500

SERRANO FONT
ARQUITECTURA QUE INSPIRA

PLAZA MARQUÉS DE SALAMANCA LOCAL N°3 29601 MARBELLA
inspire@serranofont.com T: 952 902 887 www.serranofont.com

Expte	0186-21	Arquitecto D. Juan Antonio Serrano Tirao. Colegiado 1095 COA Málaga
Fase	P. Ejecución	Propiedad Fortofor SL
Fecha	Septiembre 2022	Situación Calle París, 4. Marbella (Málaga)

Proyecto	Proyecto Básico de Vivienda Unifamiliar
----------	--

Título de plano	Sección A-A' longitudinal
-----------------	--------------------------------------

Escala	1/100
Nº plano	20
Revisión	02

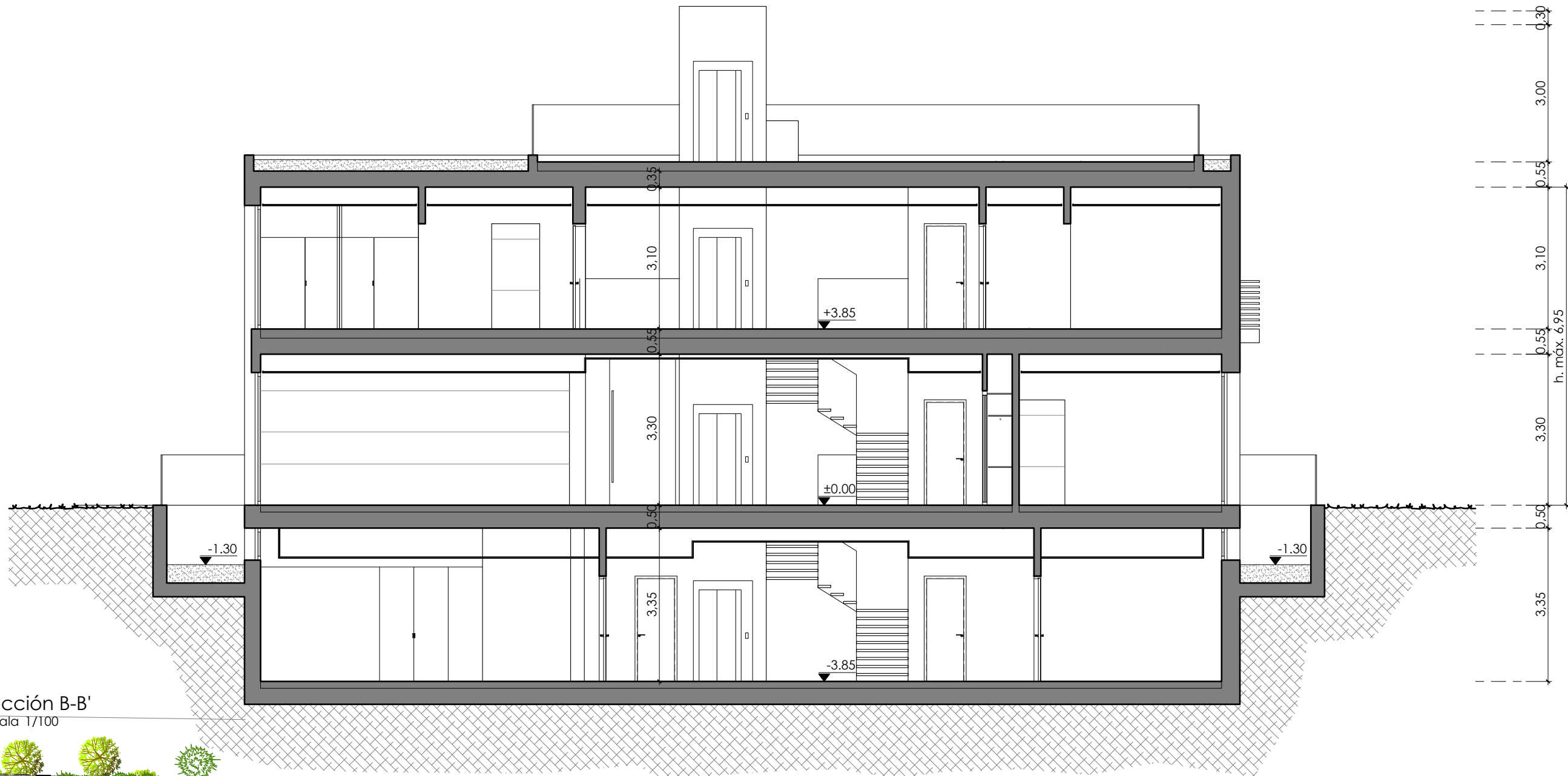

Sección B-B'
Escala 1/100

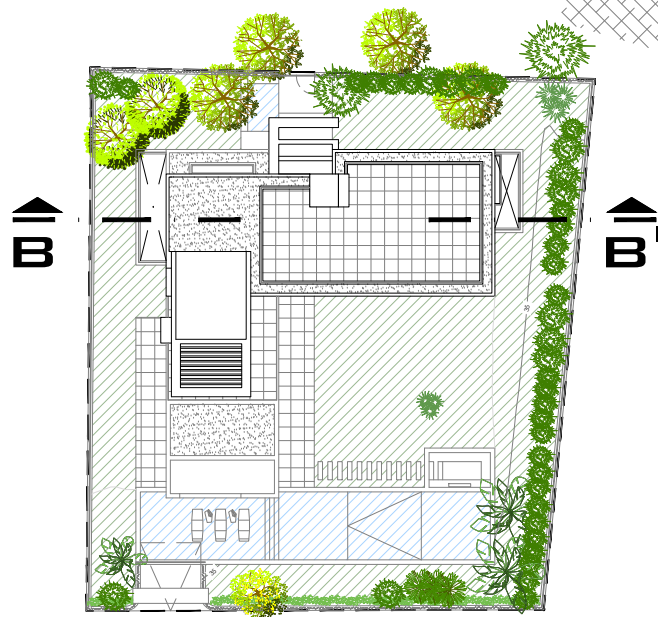

Planta cubierta
Escala 1/500

El presente documento es copia de su original del que es autor el arquitecto firmante. Su utilización total o parcial, así como cualquier reproducción o cesión a terceros, requerirá la previa autorización expresa de su autor quedando en todo caso prohibida cualquier modificación unilateral del mismo.