

RESUMEN SUPERFICIE CONSTRUCCIÓN REHABILITADA					
NIVEL	CONST CERRADA	ABIERTA TECHADA	ABIERTA	COMPUTABLE	OCUPACIÓN
PLANTA BAJA	109,35 m ²	16,65 m ²	42,00 m ²	109,35 m ²	65,00 %
PLANTA PRIMERA	94,00 m ²	-	15,35 m ²	94,00 m ²	55,95 %
CUBIERTA	56,90 m ²	-	14,70 m ²	56,90 m ²	33,87 %
TOTAL	260,25 m ²	16,65 m ²	72,05 m ²	260,25 m ²	-
SUPERFICIE SOLAR	164,00 m ²				

AVDA PUERTA DEL MAR, 16, B, J2 ESTEPONA, 29680, MÁLAGA				PLANO
				PLANTA BAJA REHABILITADA
INFO@TECNIAS.COM		T 952805460	M 670980727	F 952796867
ARQUITECTO:	TRABAJO:		PLANO Nº:	
JAVIER MUÑOZ MÁRQUEZ	PROYECTO BÁSICO Y DE EJECUCIÓN VIVIENDA UNIFAMILIAR ENTRE MEDIANERAS		AR_01	
DIRECCIÓN PROFESIONAL	SITUACIÓN:	LA PROPIEDAD/TITULARIDAD:	ESCALA:	
AVDA PUERTA DEL MAR, 16, B, J2, ESTEPONA	C/ CONCEPCIÓN 25, TM ESTEPONA	ALEXANDER LAWSON	1/75	

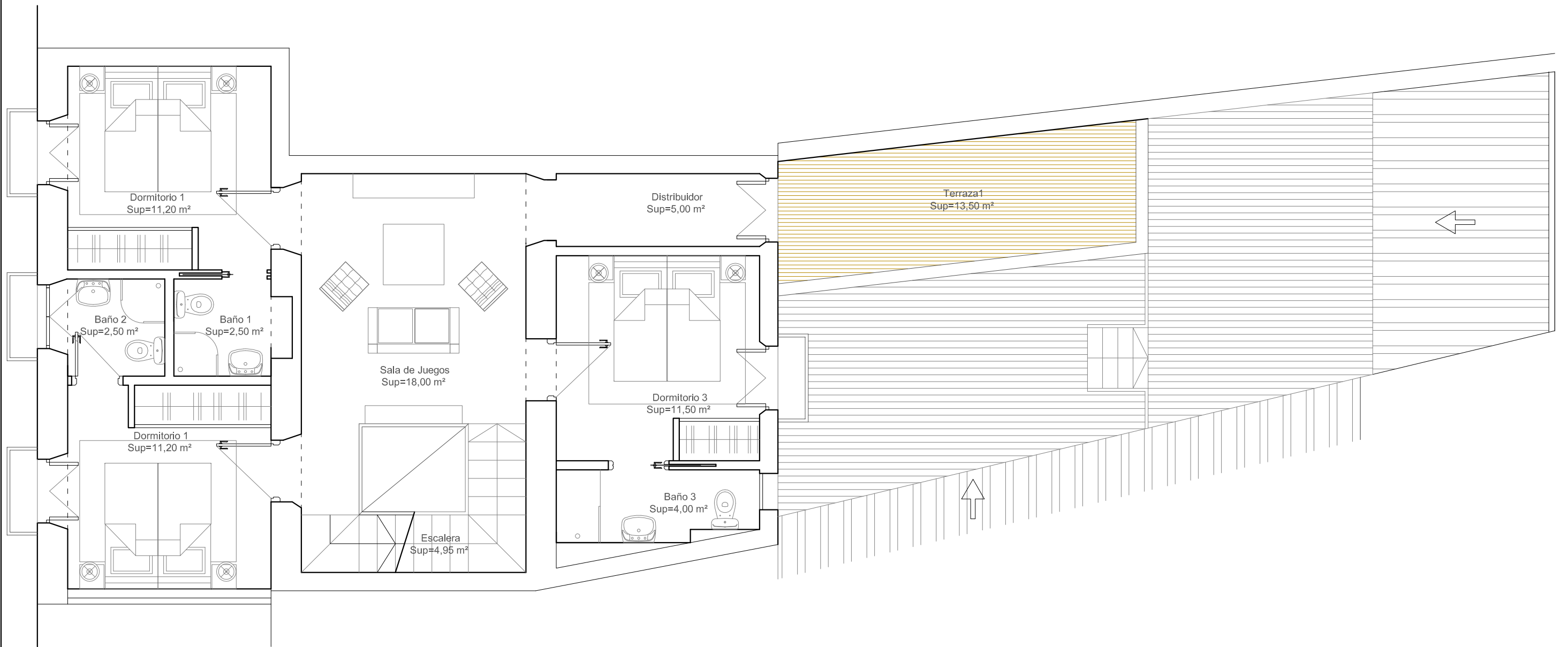

RESUMEN SUPERFICIE CONSTRUCCIÓN REHABILITADA					
NIVEL	CONST CERRADA	ABIERTA TECHADA	ABIERTA	COMPUTABLE	OCUPACIÓN
PLANTA BAJA	109,35 m ²	16,65 m ²	42,00 m ²	109,35 m ²	65,00 %
PLANTA PRIMERA	94,00 m ²	-	15,35 m ²	94,00 m ²	55,95 %
CUBIERTA	56,90 m ²	-	14,70 m ²	56,90 m ²	33,87 %
TOTAL	260,25 m ²	16,65 m ²	72,05 m ²	260,25 m ²	-
SUPERFICIE SOLAR	164,00 m ²				

AVDA PUERTA DEL MAR, 16, B.J2 ESTEPONA, 29680, MÁLAGA				PLANO
				PLANTA PRIMERA REHABILITADA
INFO@TECNIAS.COM		T 952805460	M 670980727	F 952796867
ARQUITECTO:	TRABAJO:		PLANO Nº:	
JAVIER MUÑOZ MÁRQUEZ	PROYECTO BÁSICO Y DE EJECUCIÓN VIVIENDA UNIFAMILIAR ENTRE MEDIANERAS		AR_02	
DIRECCIÓN PROFESIONAL	SITUACIÓN:	LA PROPIEDAD/TITULARIDAD:	ESCALA:	
AVDA PUERTA DEL MAR, 16, B.J2, ESTEPONA	C/ CONCEPCIÓN 25, TM ESTEPONA	ALEXANDER LAWSON	1/75	

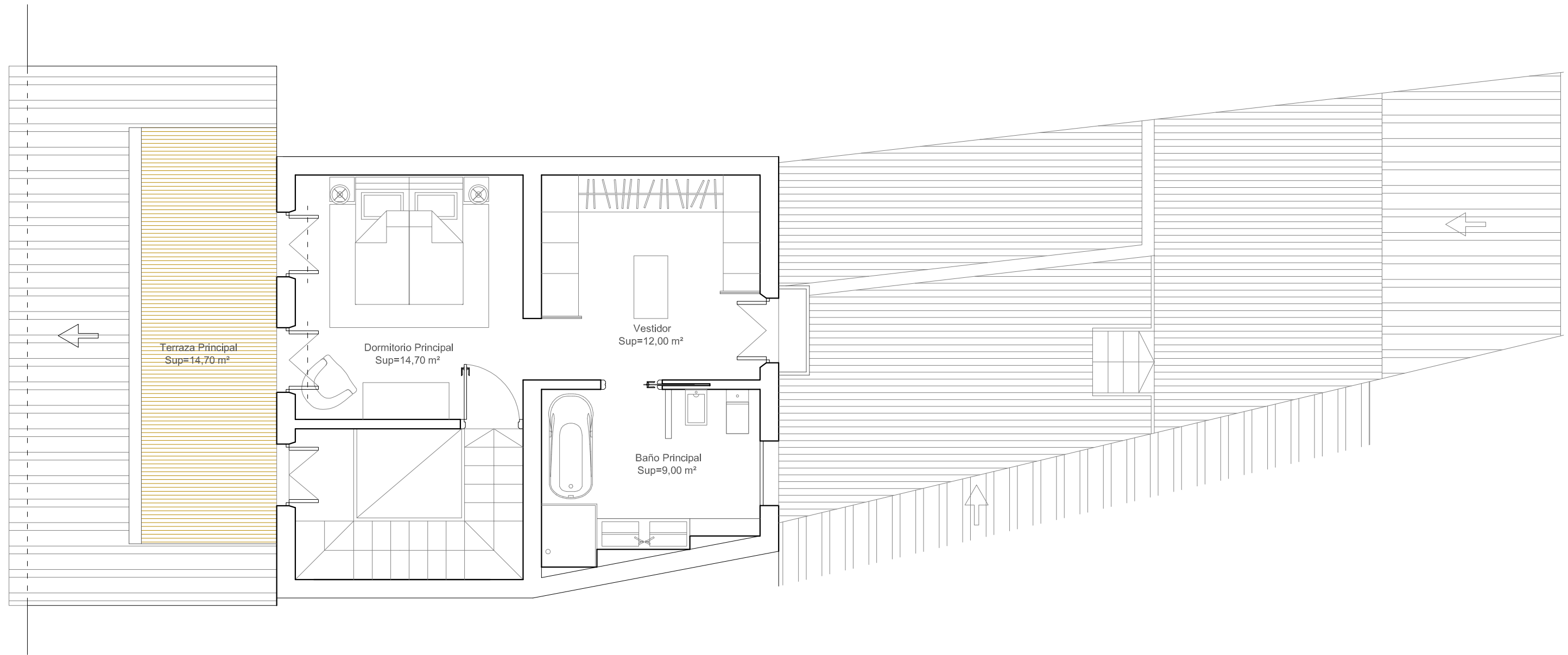

RESUMEN SUPERFICIE CONSTRUCCIÓN REHABILITADA					
NIVEL	CONST CERRADA	ABIERTA TECHADA	ABIERTA	COMPUTABLE	OCUPACIÓN
PLANTA BAJA	109,35 m ²	16,65 m ²	42,00 m ²	109,35 m ²	65,00 %
PLANTA PRIMERA	94,00 m ²	-	15,35 m ²	94,00 m ²	55,95 %
CUBIERTA	56,90 m ²	-	14,70 m ²	56,90 m ²	33,87 %
TOTAL	260,25 m ²	16,65 m ²	72,05 m ²	260,25 m ²	-
SUPERFICIE SOLAR	164,00 m ²				

AVDA PUERTA DEL MAR, 16, B, J2 ESTEPONA, 29680, MÁLAGA				PLANO
				PLANTA ÁTICO REHABILITADA
INFO@TECNIAS.COM		T 952805460	M 670980727	F 952796867
ARQUITECTO:	JAVIER MUÑOZ MÁRQUEZ	TRABAJO:	PROYECTO BÁSICO Y DE EJECUCIÓN VIVIENDA UNIFAMILIAR ENTRE MEDIANERAS	
DIRECCIÓN PROFESIONAL		SITUACIÓN:	LA PROPIEDAD/TITULARIDAD:	PLANO N°: AR_03
	AVDA PUERTA DEL MAR, 16, B, J2, ESTEPONA	C/ CONCEPCIÓN 25, TM ESTEPONA	ALEXANDER LAWSON	ESCALA: 1/75

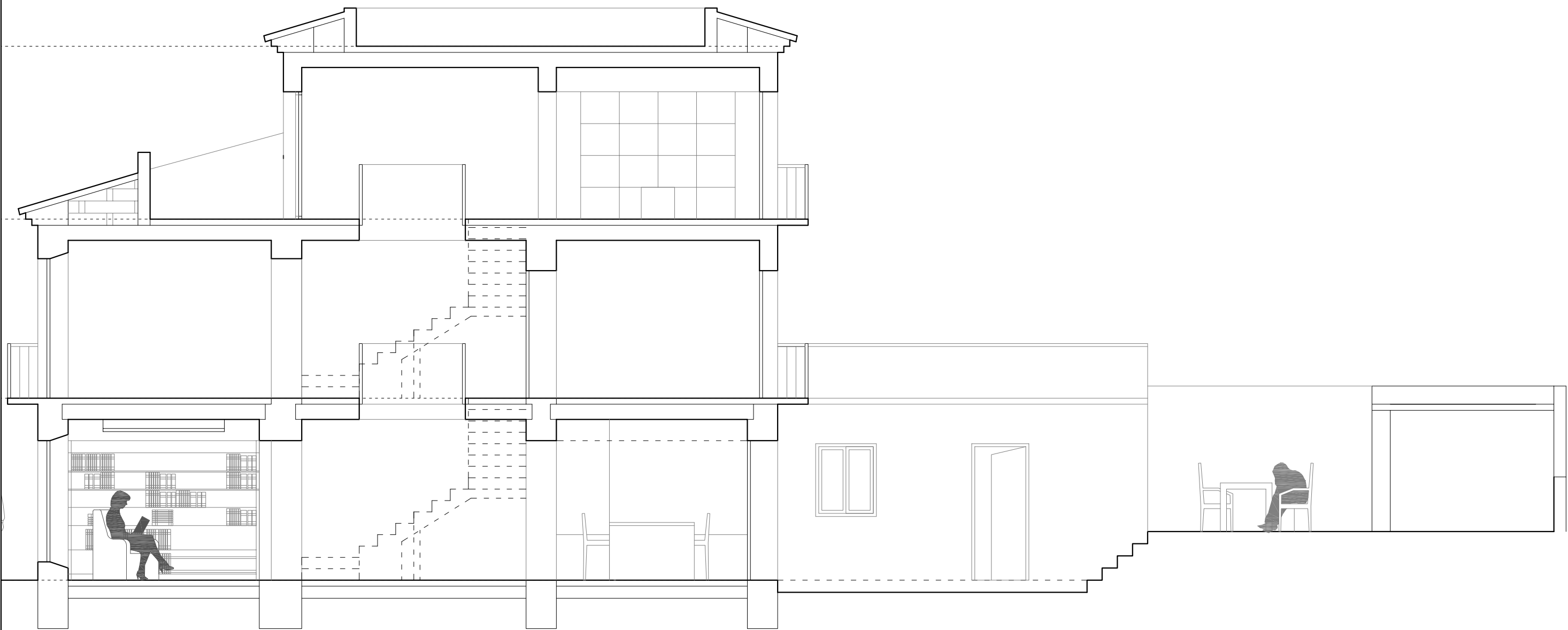

AVDA PUERTA DEL MAR, 16, BJ2
 ESTEPONA, 29680, MÁLAGA

PLANO

SECCIÓN LONGITUDINAL REHABILITADA

INFO@TECNIAS.COM

T 952805460

M 670980727

F 952796867

ARQUITECTO:

JAVIER MUÑOZ MÁRQUEZ

DIRECCIÓN PROFESIONAL

AVDA PUERTA DEL MAR, 16, BJ2, ESTEPONA

TRABAJO:

PROYECTO BÁSICO Y DE EJECUCIÓN
 VIVIENDA UNIFAMILIAR ENTRE MEDIANERAS

SITUACIÓN:

C/ CONCEPCIÓN 25, TM ESTEPONA

PLANO Nº:

AR_04

ESCALA:

1/75

LA PROPIEDAD/TITULARIDAD:

ALEXANDER LAWSON

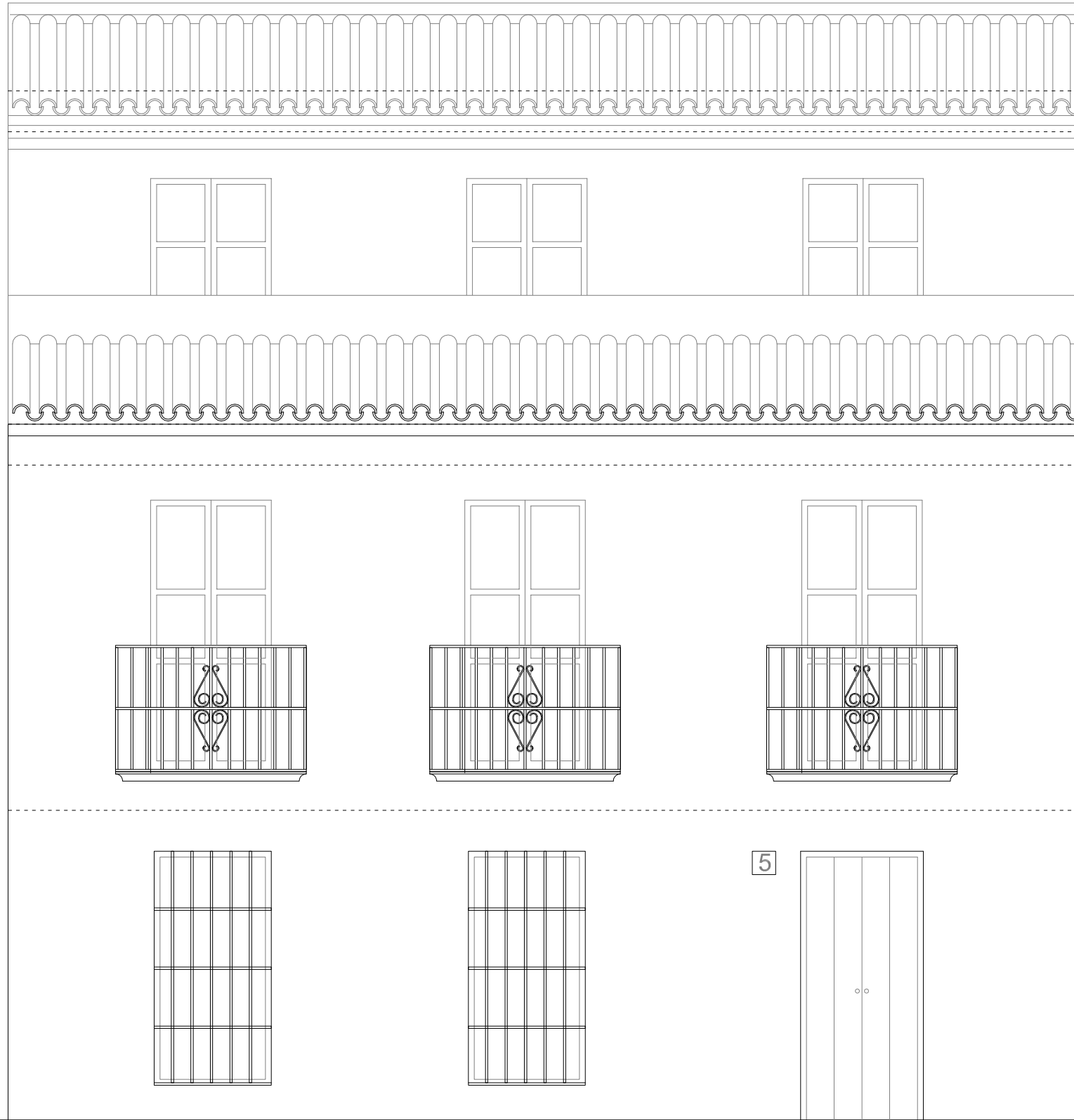

AVDA PUERTA DEL MAR, 16, BJ2
 ESTEPONA, 29680, MÁLAGA

PLANO

ALZADO C/ CONCEPCIÓN REHABILITADA

INFO@TECNIAS.COM

T 952805460

M 670980727

F 952796867

ARQUITECTO:

JAVIER MUÑOZ MÁRQUEZ

DIRECCIÓN PROFESIONAL

AVDA PUERTA DEL MAR, 16, BJ2, ESTEPONA

TRABAJO:

PROYECTO BÁSICO Y DE EJECUCIÓN
 VIVIENDA UNIFAMILIAR ENTRE MEDIANERAS

SITUACIÓN:

C/ CONCEPCIÓN 25, TM ESTEPONA

PLANO Nº:

AR_05

ESCALA:

1/75

LA PROPIEDAD/TITULARIDAD:

ALEXANDER LAWSON